



คู่มือของประชาชน
ด้านสวัสดิการสังคมและสังคมสงเคราะห์
ของนักพัฒนาชุมชน

สำนักปลัดเทศบาล
เทศบาลตำบลเขมราฐ
โทร./โทรสาร. 045-491184 www.khemaratthani.go.th



สัญลักษณ์ผู้สูงอายุ



สัญลักษณ์คนพิการ



สัญลักษณ์วันเอดส์โลก

วิธีการและขั้นตอนการปฏิบัติงานตามภารกิจหลักตามคู่มือประชาชน

งานที่ให้บริการ	การลงทะเบียนและยื่นคำร้องรับเงินเบี้ยยังชีพผู้สูงอายุ
หน่วยงานที่รับผิดชอบ	งานพัฒนาชุมชน สำนักปลัดเทศบาล เทศบาลตำบลเขมราฐ

ขอบเขตการให้บริการ	
สถานที่/ช่องทางการให้บริการ	ระยะเวลาที่เปิดให้บริการ
1.งานพัฒนาชุมชน ห้องสำนักปลัดเทศบาล โทร. 061-5539451	<u>เดือนมกราคม – เดือนพฤศจิกายนของทุกปี (เว้นเดือนธันวาคม)</u> วันจันทร์ – วันศุกร์ เว้นวันหยุดราชการ ตั้งแต่เวลา 08.30-16.30 บริการไม่หยุดพักเที่ยง
2.ศาลาหมู่บ้าน ตามประกาศ ทต. กำหนด	เวลา 09.00 น. – 12.00 น.

หลักเกณฑ์ วิธีการ และเงื่อนไขในการยื่นคำขอ
<p>ระเบียบกระทรวงมหาดไทยว่าด้วยหลักเกณฑ์การจ่ายเงินเบี้ยยังชีพผู้สูงอายุขององค์กรปกครองส่วนท้องถิ่น พ.ศ.2552 แก้ไขเพิ่มเติมฉบับที่ 4 พ.ศ.2562 กำหนดให้ผู้สูงอายุมาลงทะเบียนได้ตั้งแต่เดือนมกราคม – เดือนพฤศจิกายนของทุกปี (ห่างระยะเวลาที่ 1 เดือนตุลาคม – เดือนพฤศจิกายน และห่างระยะเวลาที่ 2 เดือนมกราคม – เดือนกันยายน) ให้ผู้ที่จะมีอายุครบหกสิบปีบริบูรณ์ขึ้นไปในปีงบประมาณถัดไป และมีคุณสมบัติครบถ้วนตามข้อ 6 หรือผู้ที่ย้ายทะเบียนบ้านมาอยู่ใหม่ภายในพื้นที่เทศบาลตำบลเขมราฐ ให้มาลงทะเบียนและยื่นคำขอรับเงินเบี้ยยังชีพผู้สูงอายุด้วยตนเองหรือมอบอำนาจให้บุคคลอื่นมากระทำการแทนได้ในกรณีที่จำเป็น ณ เทศบาลตำบลเขมราฐ หรือที่ศาลาหมู่บ้าน ตามวัน เวลา และสถานที่ที่ทางเทศบาลตำบลเขมราฐกำหนด เพื่อรับเบี้ยผู้สูงอายุในปีงบประมาณถัดไป</p> <p>ผู้มีสิทธิจะได้รับเงินเบี้ยยังชีพผู้สูงอายุ ต้องเป็นผู้มีคุณสมบัติและไม่มีลักษณะต้องห้าม ดังต่อไปนี้</p> <ol style="list-style-type: none"> 1.มีสัญชาติไทย 2.มีภูมิลำเนาตามทะเบียนบ้านอยู่ในเขตเทศบาลตำบลเขมราฐ 3.มีอายุครบ 60 ปีบริบูรณ์ขึ้นไป ซึ่งต้องได้ลงทะเบียนและยื่นคำร้องขอรับเงินเบี้ยยังชีพผู้สูงอายุต่อเทศบาลตำบลเขมราฐ 4.ไม่เป็นผู้ได้รับสวัสดิการหรือสิทธิประโยชน์อื่นใดจากหน่วยงานของรัฐ รัฐวิสาหกิจหรือองค์กรปกครองส่วนท้องถิ่น ได้แก่ ผู้รับบำนาญ เบี้ยหวัด บำนาญพิเศษ หรือเงินอื่นใดในลักษณะเดียวกัน ผู้สูงอายุที่อยู่ในสถานสงเคราะห์ของรัฐ <p>ในการยื่นคำขอลงทะเบียนรับเงินเบี้ยยังชีพผู้สูงอายุ ผู้สูงอายุจะต้องแสดงความประสงค์ขอรับเงินเบี้ยยังชีพผู้สูงอายุโดยวิธีใดหนึ่ง ดังต่อไปนี้</p> <ol style="list-style-type: none"> 1.รับเงินสดด้วยตนเอง 2.รับเงินสดโดยบุคคลที่ได้รับมอบอำนาจจากผู้มีสิทธิ 3.โอนเงินเข้าบัญชีเงินฝากธนาคารในนามผู้มีสิทธิ 4.โอนเงินเข้าบัญชีเงินฝากธนาคารในนามผู้รับมอบอำนาจจากผู้มีสิทธิ

ขั้นตอนและระยะเวลาในการให้บริการ		
ขั้นตอน	ระยะเวลา	หน่วยงานที่รับผิดชอบ
1. ผู้สูงอายุมาแสดงตนต่อเจ้าหน้าที่เพื่อยื่นคำขอขึ้นทะเบียนพร้อมเอกสารหลักฐาน	5 นาที	งานพัฒนาชุมชน สำนักปลัดเทศบาล
2. เจ้าหน้าที่ตรวจสอบเอกสารหลักฐานที่เกี่ยวข้องและตรวจสอบคุณสมบัติ สัมภาษณ์/บันทึกข้อมูลเพิ่มเติม	10 นาที	เจ้าหน้าที่ผู้รับผิดชอบ นางสุนันทา บุญเศรษฐ์
3. รวบรวมเอกสารเสนอคณะกรรมการตรวจสอบคุณสมบัติเสนอผู้บริหารเพื่อจัดทำประกาศรายชื่อ	ภายในระยะเวลาที่ กรมส่งเสริมการ ปกครองท้องถิ่น กำหนด	

ระยะเวลา
ไม่เกิน 15 นาที/ราย ในการรับคำขอขึ้นทะเบียน

รายการเอกสารหลักฐานประกอบ
เอกสารหรือหลักฐานที่ต้องใช้
<p>1. บัตรประจำตัวประชาชนหรือบัตรอื่นที่ออกให้โดยหน่วยงานของรัฐที่มีรูปถ่าย (ยังไม่หมดอายุ) พร้อมสำเนา จำนวน 1 ฉบับ</p> <p>2. ทะเบียนบ้านฉบับจริง พร้อมสำเนาจำนวน 1 ฉบับ</p> <p>3. สมุดบัญชีเงินฝากธนาคาร (ธกส./กรุงไทย/ออมสิน) พร้อมสำเนาจำนวน 1 ฉบับ (กรณีแจ้งความประสงค์ขอรับเงินผ่านบัญชีธนาคาร)</p> <p>** ในกรณีที่มีความจำเป็นผู้สูงอายุที่ไม่สามารถมาขึ้นทะเบียนได้ด้วยตนเองสามารถมอบอำนาจเป็นลายลักษณ์อักษรให้ผู้อื่นเป็นผู้ยื่นคำขอขึ้นทะเบียนแทนได้ โดยมีเอกสารประกอบเพิ่มเติม ดังนี้</p> <p>1. หนังสือมอบอำนาจ จำนวน 1 ฉบับ</p> <p>2. สำเนาบัตรประจำตัวประชาชนของผู้มอบอำนาจ จำนวน 1 ฉบับ</p> <p>3. สำเนาบัตรประจำตัวประชาชนของผู้รับมอบอำนาจ จำนวน 1 ฉบับ</p>

ค่าธรรมเนียม
ไม่มีค่าธรรมเนียมในการขอขึ้นทะเบียนผู้สูงอายุ

การรับเรื่องร้องเรียน
<p>ถ้าการให้บริการไม่เป็นไปตามข้อตกลงที่ระบุไว้ข้างต้นสามารถติดต่อเพื่อร้องเรียนได้ที่</p> <p>เทศบาลตำบลเขมราฐ โทรศัพท์ 061-5539451</p> <p>เว็บไซต์ www.khemaratthani.go.th</p>

ตัวอย่างแบบฟอร์มและการกรอกข้อมูล

ทะเบียนเลขที่...../.....

แบบคำขอลงทะเบียนรับเงินเบี้ยยังชีพผู้สูงอายุ เทศบาลตำบลเขมราฐ ประจำปีงบประมาณ พ.ศ.

เฉพาะกรณีผู้สูงอายุมอบอำนาจให้บุคคลอื่นมายื่นคำขอลงทะเบียนแทน
ผู้ยื่นคำขอฯ แทนตามหนังสือมอบอำนาจ เกี่ยวข้องเป็น..... กับผู้สูงอายุที่ขอ
ลงทะเบียน ชื่อ - สกุล (ผู้รับมอบอำนาจ).....เลขประจำตัวประชาชนผู้รับมอบอำนาจ
□-□□□□-□□□□□-□□-□ ที่อยู่.....โทรศัพท์.....

ข้อมูลผู้สูงอายุ

เขียนที่.....วันที่.....

ด้วยข้าพเจ้า (นาย/นาง/นางสาว) ชื่อ.....นามสกุล.....

เกิดวันที่.....เดือน.....พ.ศ.....อายุ.....ปี สัญชาติ.....

มีชื่ออยู่ในสำเนาทะเบียนบ้านเลขที่.....หมู่ที่/ชุมชน.....ตรอก/ซอย.....ถนน.....

ตำบล เขมราฐ อำเภอ เขมราฐ จังหวัด อุบลราชธานี รหัสไปรษณีย์ 34170 โทรศัพท์.....

หมายเลขบัตรประจำตัวประชาชนของผู้สูงอายุที่ยื่นคำขอ □-□□□□-□□□□□-□□-□

สถานภาพ □ โสด □ สมรส □ หม้าย □ หย่าร้าง □ แยกกันอยู่ □ อื่นๆ.....

รายได้ต่อเดือน.....บาท อาชีพ.....

ข้อมูลทั่วไป : สถานภาพการรับเงินสวัสดิการภาครัฐ

- ไม่ได้รับการสงเคราะห์เบี้ยยังชีพ □ ได้รับการสงเคราะห์เบี้ยยังชีพผู้ป่วยเอดส์
□ ได้รับการสงเคราะห์เบี้ยความพิการ □ ย้ายภูมิลำเนาเข้ามาอยู่ใหม่ เมื่อ.....
มีความประสงค์ขอรับเงินเบี้ยยังชีพผู้สูงอายุ ประจำปีงบประมาณ พ.ศ. โดยวิธีดังต่อไปนี้ (เลือก 1 วิธี)

- รับเงินสดด้วยตนเอง □ รับเงินสดโดยผู้รับมอบอำนาจ
□ โอนเข้าบัญชีเงินฝากธนาคารในนามผู้มีสิทธิ □ โอนเข้าบัญชีเงินฝากธนาคารในนามบุคคลที่ได้รับมอบอำนาจจากผู้มีสิทธิ
ธนาคาร.....สาขา.....บัญชีเลขที่.....ชื่อบัญชี.....

พร้อมแนบเอกสารดังนี้

- สำเนาบัตรประจำตัวประชาชน หรือสำเนาบัตรอื่นที่ออกโดยหน่วยงานของรัฐที่มีรูปถ่าย □ สำเนาทะเบียนบ้าน
□ สำเนาสมุดบัญชีเงินฝากธนาคาร
□ หนังสือมอบอำนาจพร้อมสำเนาบัตรประจำตัวประชาชนของผู้มอบอำนาจและผู้รับมอบอำนาจ

“ข้าพเจ้า ขอรับรองว่าข้าพเจ้าเป็นผู้มีคุณสมบัติครบถ้วน ไม่ได้เป็นผู้รับบำนาญ เบี้ยหวัด บำนาญพิเศษ บำเหน็จ
รายเดือน หรือสวัสดิการเป็นรายเดือนจากหน่วยงานของรัฐ รัฐวิสาหกิจ หรือองค์กรปกครองส่วนท้องถิ่น และขอรับรองว่า
ข้อความดังกล่าวข้างต้นเป็นความจริงทุกประการ”

“ข้าพเจ้ายินยอมให้นำข้อมูลส่วนบุคคลเข้าสู่ระบบคอมพิวเตอร์ของกรมส่งเสริมการปกครองท้องถิ่นและยินยอม
ให้ตรวจสอบข้อมูลกับฐานข้อมูลทะเบียนบ้านกลางภาครัฐ”

(ลงชื่อ).....

(ลงชื่อ).....

(.....)

(.....)

ผู้ยื่นคำขอ/ผู้รับมอบอำนาจยื่นคำขอ

เจ้าหน้าที่ผู้รับลงทะเบียน

หมายเหตุ ให้ขีดฆ่าข้อความที่ไม่ต้องการออก และทำเครื่องหมาย ✓ ในช่อง □ หน้าข้อความที่ต้องการ

<p>ความเห็นเจ้าหน้าที่ผู้รับลงทะเบียน</p> <p>เรียน คณะกรรมการตรวจสอบคุณสมบัติ ได้ตรวจสอบคุณสมบัติของนาย/นาง/นางสาว</p> <p>หมายเลขบัตรประจำตัวประชาชน □-□□□□-□□□□□□-□□-□ แล้ว <input type="checkbox"/> เป็นผู้ที่มีคุณสมบัติครบถ้วน <input type="checkbox"/> เป็นผู้ที่ไม่ขาดคุณสมบัติ เนื่องจาก.....</p> <p>(ลงชื่อ)..... (.....) เจ้าหน้าที่ผู้รับลงทะเบียน</p>	<p>ความเห็นคณะกรรมการตรวจสอบคุณสมบัติ</p> <p>เรียน นายกเทศมนตรีตำบลเขมราฐ คณะกรรมการตรวจสอบคุณสมบัติได้ตรวจสอบแล้วมี ความเห็นดังนี้ <input type="checkbox"/> สมควรรับลงทะเบียน <input type="checkbox"/> ไม่สมควรรับลงทะเบียน</p> <p>กรรมการ (ลงชื่อ)..... (.....)</p> <p>กรรมการ (ลงชื่อ)..... (.....)</p> <p>กรรมการ (ลงชื่อ)..... (.....)</p>
<p>คำสั่ง</p> <p><input type="checkbox"/> รับลงทะเบียน <input type="checkbox"/> ไม่รับลงทะเบียน <input type="checkbox"/> อื่น ๆ</p> <p>(ลงชื่อ)..... (.....) นายกเทศมนตรีตำบลเขมราฐ วัน/เดือน/ปี.....</p>	

ตัดตามเส้นประให้ผู้สูงอายุที่ขึ้นทะเบียนเก็บไว้เป็นหลักฐานในการขึ้นทะเบียน

ทะเบียนเลขที่/.....

ยื่นแบบคำขอลงทะเบียนเมื่อวันที่.....

การลงทะเบียนครั้งนี้ เพื่อรับเบี้ยยังชีพผู้สูงอายุ โดยจะได้รับเงินเบี้ยยังชีพผู้สูงอายุตามที่มีคุณสมบัติครบถ้วนและตามช่วงระยะเวลาในการลงทะเบียน ภายในวันที่ 10 ของทุกเดือน โดยได้รับตั้งแต่เดือน.....พ.ศ.....เป็นต้นไป กรณีผู้สูงอายุย้ายภูมิลำเนาไปอยู่ที่อื่น (ย้ายก่อนกันยายนของปี) จะต้องไปลงทะเบียนยื่นคำขอรับเงินเบี้ยยังชีพผู้สูงอายุ ณ ที่องค์กรปกครองส่วนท้องถิ่นแห่งใหม่ภายในเดือนพฤศจิกายนของปีนั้น ทั้งนี้ผู้สูงอายุจะได้รับเงินเบี้ยยังชีพผู้สูงอายุ ณ องค์กรปกครองส่วนท้องถิ่นเดิมจนสิ้นปีงบประมาณ และรับที่องค์กรปกครองส่วนท้องถิ่นใหม่ในปีงบประมาณถัดไป

(ลงชื่อ).....
(.....)

(ลงชื่อ).....
(.....)

ผู้ยื่นคำขอ/ผู้รับมอบอำนาจยื่นคำขอ

เจ้าหน้าที่ผู้รับลงทะเบียน

*****โปรดเก็บเอกสารส่วนนี้ไว้เป็นหลักฐานในการตรวจสอบ และยืนยันการขึ้นทะเบียนรับเงินเบี้ยผู้สูงอายุ**

หนังสือมอบอำนาจยื่นคำขอขึ้นทะเบียนรับเงินเบี้ยยังชีพผู้สูงอายุ

ที่.....

วันที่.....เดือน.....พ.ศ.....

โดยหนังสือฉบับนี้ข้าพเจ้า.....ซึ่งเป็นผู้ถือบัตร.....
เลขที่.....ออกให้ ณ.....เมื่อวันที่.....อยู่บ้านเลขที่.....
หมู่ที่.....ตรอก/ซอย.....ถนน.....แขวง/ตำบล.....
เขต/อำเภอ.....จังหวัด.....โทรศัพท์.....

ขอมอบอำนาจให้.....เกี่ยวพันเป็น.....
ซึ่งเป็นผู้ถือบัตร.....เลขที่.....ออกให้ ณ.....
เมื่อวันที่.....อยู่บ้านเลขที่.....หมู่ที่.....ตรอก/ซอย.....
ถนน.....แขวง/ตำบล.....เขต/อำเภอ.....จังหวัด.....
โทรศัพท์.....

เป็นผู้มีอำนาจ.....ยื่นคำขอขึ้นทะเบียนรับเงินเบี้ยยังชีพผู้สูงอายุ.....แทนข้าพเจ้าจนเสร็จการ

ข้าพเจ้าขอรับผิดชอบในการที่ผู้รับมอบอำนาจได้กระทำไปตามหนังสือมอบอำนาจนี้เสมือนว่าข้าพเจ้าได้
กระทำด้วยตนเองทั้งสิ้น

เพื่อเป็นหลักฐานข้าพเจ้าได้ลงลายมือชื่อ/ลายพิมพ์นิ้วมือไว้เป็นสำคัญต่อหน้าพยานแล้ว

ลงชื่อ.....ผู้มอบอำนาจ/ผู้สูงอายุ
(.....)

ลงชื่อ.....ผู้รับมอบอำนาจ
(.....)

ลงชื่อ.....พยาน
(.....)

ลงชื่อ.....พยาน
(.....)

หนังสือมอบอำนาจ

ที่.....

วันที่.....เดือน.....พ.ศ.

โดยหนังสือฉบับนี้ข้าพเจ้า.....ซึ่งเป็นผู้ถือบัตร.....ประจำตัวประชาชน.....
เลขที่.....ออกให้ ณเมื่อวันที่.....อยู่บ้านเลขที่.....
หมู่ที่.....ต.รอก/ชอย.....ถนน.....แขวง/ตำบล.....เขมรรัฐ.....เขต/อำเภอ.....เขมรรัฐ.....
จังหวัด.....อุบลราชธานี..... เบอร์โทร.....045-491184.....

ขอมอบอำนาจให้.....ซึ่งเป็นผู้ถือบัตร.....ประจำตัวประชาชน.....
เลขที่.....ออกให้ ณ.....เมื่อวันที่.....อยู่บ้านเลขที่.....
หมู่ที่.....ต.รอก/ชอย.....ถนน.....แขวง/ตำบล.....เขต/อำเภอ.....
จังหวัด..... เบอร์โทร.....

เป็นผู้มีอำนาจรับเงิน..... แทนข้าพเจ้า “ทั้งในขณะที่มีชีวิตอยู่หรือเสียชีวิตแล้ว” จนกว่า
จะมีการเปลี่ยนแปลงการมอบอำนาจ

ข้าพเจ้าขอรับผิดชอบในการที่ผู้รับมอบอำนาจได้กระทำไปตามหนังสือมอบอำนาจนี้เสมือนว่าข้าพเจ้าได้กระทำด้วยตนเองทั้งสิ้น
เพื่อเป็นหลักฐานข้าพเจ้าได้ ลงลายมือชื่อ / ลายพิมพ์นิ้วมือ ไว้เป็นสำคัญต่อหน้าพยานแล้ว

ลงชื่อ.....ผู้มอบอำนาจ
(.....)

ลงชื่อ.....ผู้รับมอบอำนาจ
(.....)

ลงชื่อ.....พยาน
(.....)

ลงชื่อ.....พยาน
(.....)

หมายเหตุ เอกสารประกอบหนังสือมอบอำนาจ

1. สำเนาบัตรประชาชนของผู้มอบอำนาจ
2. สำเนาบัตรประชาชนของผู้รับมอบอำนาจ
3. สำเนาบัญชีธนาคาร(กรณีโอนเข้าธนาคาร)

งานที่ให้บริการ	การลงทะเบียนและยื่นคำร้องรับเงินเบี้ยยังชีพความพิการ
หน่วยงานที่รับผิดชอบ	งานพัฒนาชุมชน สำนักปลัดเทศบาล เทศบาลตำบลเขมราฐ

ขอบเขตการให้บริการ	
สถานที่/ช่องทางการให้บริการ	ระยะเวลาที่เปิดให้บริการ
1.งานพัฒนาชุมชน ห้องสำนักปลัดเทศบาล เทศบาลตำบลเขมราฐ โทร.061-5539451	<u>วันจันทร์ – ศุกร์ เว้นวันหยุดราชการ</u> ตลอดทั้งปีงบประมาณ ตั้งแต่เวลา 08.30-16.30 บริการไม่หยุดพักเที่ยง

หลักเกณฑ์ วิธีการ และเงื่อนไขในการยื่นคำขอ
<p>ระเบียบกระทรวงมหาดไทยว่าด้วยหลักเกณฑ์การจ่ายเงินเบี้ยยังชีพความพิการให้คนพิการขององค์กรปกครองส่วนท้องถิ่น พ.ศ.2553 แก้ไขเพิ่มเติม ฉบับที่ 4 พ.ศ.2562 กำหนดให้คนพิการที่มีบัตรประจำตัวคนพิการ หรือคนพิการที่ย้ายทะเบียนบ้านมาอยู่ใหม่ภายในพื้นที่เทศบาลตำบลเขมราฐ ให้มาลงทะเบียนและยื่นคำขอรับเงินเบี้ยยังชีพคนพิการด้วยตนเองหรือมอบอำนาจให้บุคคลอื่นมากระทำการแทน ณ เทศบาลตำบลเขมราฐ เพื่อรับเบี้ยความพิการในเดือนถัดไปนับจากวันลงทะเบียน</p> <p>ผู้มีสิทธิจะได้รับเงินเบี้ยยังชีพความพิการ ต้องเป็นผู้มีคุณสมบัติและไม่มีลักษณะต้องห้าม ดังต่อไปนี้</p> <ol style="list-style-type: none"> 1.มีสัญชาติไทย 2.มีภูมิลำเนาตามทะเบียนบ้านอยู่ในเขตเทศบาลตำบลเขมราฐ 3.มีบัตรประจำตัวคนพิการตามกฎหมายว่าด้วยการส่งเสริมคุณภาพชีวิตคนพิการ ซึ่งต้องได้ลงทะเบียนและยื่นคำร้องขอรับเงินเบี้ยยังชีพความพิการต่อเทศบาลตำบลเขมราฐ 4.ไม่เป็นบุคคลที่อยู่ในความอุปการะของสถานสงเคราะห์ของรัฐ <p>ในการยื่นคำขอลงทะเบียนรับเงินเบี้ยยังชีพความพิการ คนพิการจะต้องแสดงความประสงค์ขอรับเงินเบี้ยยังชีพความพิการโดยวิธีใดหนึ่ง ดังต่อไปนี้</p> <ol style="list-style-type: none"> 1.รับเงินสดด้วยตนเอง 2.รับเงินสดโดยบุคคลที่ได้รับมอบอำนาจจากผู้มีสิทธิ 3.โอนเงินเข้าบัญชีเงินฝากธนาคารในนามผู้มีสิทธิ 4.โอนเงินเข้าบัญชีเงินฝากธนาคารในนามผู้รับมอบอำนาจจากผู้มีสิทธิ

ขั้นตอนและระยะเวลาในการให้บริการ		
ขั้นตอน	ระยะเวลา	หน่วยงานที่รับผิดชอบ
1.คนพิการมาแสดงตนต่อเจ้าหน้าที่เพื่อยื่นคำขอขึ้นทะเบียนพร้อมเอกสารหลักฐาน	5 นาที	งานพัฒนาชุมชน สำนักปลัดเทศบาล
2.เจ้าหน้าที่ตรวจสอบเอกสารหลักฐานที่เกี่ยวข้องและตรวจสอบคุณสมบัติ สัมภาษณ์/บันทึกข้อมูลเพิ่มเติม	10 นาที	เจ้าหน้าที่ผู้รับผิดชอบ นางสุนันทา บุญยเศรษฐ์
3.รวบรวมเอกสารเสนอคณะกรรมการตรวจสอบคุณสมบัติเสนอผู้บริหารเพื่อจัดทำประกาศรายชื่อ	ภายในระยะเวลาที่กรมส่งเสริมการปกครองท้องถิ่นกำหนด	

ระยะเวลา
ไม่เกิน 15 นาที/ราย ในการรับคำขอขึ้นทะเบียน

รายการเอกสารหลักฐานประกอบ
เอกสารหรือหลักฐานที่ต้องใช้
<ol style="list-style-type: none"> บัตรประจำตัวคนพิการ (ไม่หมดอายุ) พร้อมสำเนาจำนวน 1 ฉบับ ทะเบียนบ้านฉบับจริง พร้อมสำเนาจำนวน 1 ฉบับ สมุดบัญชีเงินฝากธนาคาร (ธกส./กรุงไทย/ออมสิน) พร้อมสำเนาจำนวน 1 ฉบับ (กรณีแจ้งความประสงค์ขอรับเงินผ่านบัญชีธนาคาร) <p>** ในกรณีที่มีความจำเป็นคนพิการที่ไม่สามารถมาขึ้นทะเบียนได้ด้วยตนเองสามารถมอบอำนาจเป็นลายลักษณ์อักษรให้ผู้พิทักษ์/ผู้อนุบาล เป็นผู้ยื่นคำขอขึ้นทะเบียนแทนได้ โดยมีเอกสารประกอบเพิ่มเติม ดังนี้</p> <ol style="list-style-type: none"> หนังสือมอบอำนาจ จำนวน 1 ฉบับ สำเนาบัตรประจำตัวคนพิการของผู้มอบอำนาจ จำนวน 1 ฉบับ สำเนาบัตรประจำตัวประชาชนของผู้รับมอบอำนาจ จำนวน 1 ฉบับ

ค่าธรรมเนียม
ไม่มีค่าธรรมเนียมในการขอขึ้นทะเบียนคนพิการ

การรับเรื่องร้องเรียน
<p>ถ้าการให้บริการไม่เป็นไปตามข้อตกลงที่ระบุไว้ข้างต้นสามารถติดต่อเพื่อร้องเรียนได้ที่</p> <p>เทศบาลตำบลเขมราฐ โทรศัพท์ 061-5539451</p> <p>เว็บไซต์ www.khemaratthani.go.th</p>

ตัวอย่างแบบฟอร์มและการกรอกข้อมูล

ทะเบียนเลขที่...../.....

แบบคำขอลงทะเบียนรับเงินเบี้ยความพิการ เทศบาลตำบลเขมราฐ

เฉพาะกรณีคนพิการมอบอำนาจให้บุคคลอื่นมายื่นคำขอลงทะเบียนแทน : ผู้ยื่นคำขอฯ แทนตามหนังสือมอบอำนาจ เกี่ยวข้องกับคนพิการที่ขอขึ้นทะเบียน โดยเป็น บิดา-มารดา บุตร สามเณร-ภรรยา พี่น้อง ผู้ดูแลคนพิการ อื่นๆลงทะเบียนชื่อ - สกุล (ผู้รับมอบอำนาจ).....เลขประจำตัวประชาชนผู้รับมอบอำนาจ ---- ที่อยู่.....โทรศัพท์.....

ข้อมูลคนพิการ

เขียนที่.....

วันที่.....เดือน..... พ.ศ.....

คำนำหน้านาม เด็กชาย เด็กหญิง นาย นาง นางสาว อื่นๆ (ระบุ)..... ชื่อ.....นามสกุล.....เกิดวันที่.....เดือน.....พ.ศ.....อายุ.....ปี สัญชาติ..... มีชื่ออยู่ในสำเนาทะเบียนบ้านเลขที่..... หมู่ที่.....ตรอก/ซอย.....ถนน..... ตำบลเขมราฐ อำเภอเขมราฐ จังหวัดอุบลราชธานี รหัสไปรษณีย์ 34170 โทรศัพท์..... หมายเลขบัตรประจำตัวประชาชนของผู้พิการที่ยื่นคำขอ ----

- ประเภทความพิการ ความพิการทางการเห็น ความพิการทางสติปัญญา ความพิการทางการได้ยินหรือสื่อความหมาย ความพิการทางการเรียนรู้ ความพิการทางการเคลื่อนไหวหรือทางร่างกาย ความพิการทางอภิสติ ความพิการทางจิตใจหรือพฤติกรรม พิการซ้ำซ้อน

สถานภาพ โสด สมรส หม้าย หย่าร้าง แยกกันอยู่ อื่น ๆ.....

ข้อมูลทั่วไป: สถานภาพรับสวัสดิการภาครัฐ

- ยังไม่เคยได้รับการสงเคราะห์เบี้ยยังชีพ เคยได้รับ(ย้ายภูมิลำเนา) เข้ามาอยู่ใหม่ เมื่อ..... ได้รับการสงเคราะห์เบี้ยยังชีพผู้สูงอายุ ได้รับการสงเคราะห์เบี้ยยังชีพผู้ป่วยเอดส์ อื่นๆ (ระบุ)..... มีความประสงค์ขอรับเงินเบี้ยความพิการ ประจำปีงบประมาณ พ.ศ. โดยวิธีดังต่อไปนี้ (เลือก 1 วิธี)

- เงินสดด้วยตนเอง เงินสดโดยผู้รับมอบอำนาจ โอนเข้าบัญชีเงินฝากธนาคารในนามผู้มีสิทธิ โอนเข้าบัญชีเงินฝากธนาคารในนามบุคคลที่ได้รับมอบอำนาจจากผู้มีสิทธิ ธนาคาร.....สาขา.....บัญชีเลขที่.....ชื่อบัญชี.....

พร้อมแนบเอกสารดังนี้

- สำเนาบัตรประจำตัวคนพิการ สำเนาทะเบียนบ้าน สำเนาสมุดบัญชีเงินฝากธนาคาร (ในกรณีผู้ขอรับเงินเบี้ยยังชีพความพิการผ่านธนาคาร) หนังสือมอบอำนาจพร้อมสำเนาบัตรประจำตัวประชาชนของผู้มอบอำนาจและผู้รับมอบอำนาจ (ในกรณียื่นคำขอแทน) ข้าพเจ้า ขอรับรองว่าข้าพเจ้าเป็นผู้มีคุณสมบัติครบถ้วน ไม่เป็นบุคคลที่อยู่ในอุปการะของสถานสงเคราะห์ของรัฐ และข้อความดังกล่าวข้างต้นเป็นความจริงทุกประการหากข้อความและเอกสารที่ยื่นเรื่องนี้เป็นเท็จ ข้าพเจ้ายินยอมให้ดำเนินการตามกฎหมาย

(ลงชื่อ)..... (ลงชื่อ).....
(.....) (.....)
ผู้ยื่นคำขอ/ผู้รับมอบอำนาจยื่นคำขอ เจ้าหน้าที่ผู้รับลงทะเบียน

หมายเหตุ ให้ขีดฆ่าข้อความที่ไม่ต้องการออก และทำเครื่องหมาย ✓ ในช่อง หน้าข้อความที่ต้องการ

<p>ความเห็นเจ้าหน้าที่ผู้รับลงทะเบียน</p> <p>เรียน คณะกรรมการตรวจสอบคุณสมบัติ ได้ตรวจสอบคุณสมบัติของ ด.ช./ด.ญ./นาย/นาง/น.ส.</p> <p>หมายเลขบัตรประจำตัวประชาชน □-□□□□-□□□□□-□□-□ แล้ว <input type="checkbox"/> เป็นผู้มีคุณสมบัติครบถ้วน <input type="checkbox"/> เป็นผู้ที่ขาดคุณสมบัติ เนื่องจาก.....</p> <p style="text-align: center;">(ลงชื่อ)..... (.....) เจ้าหน้าที่ผู้รับลงทะเบียน</p>	<p>ความเห็นคณะกรรมการตรวจสอบคุณสมบัติ</p> <p>เรียน นายกเทศมนตรีตำบลเขมราฐ คณะกรรมการตรวจสอบคุณสมบัติได้ตรวจสอบแล้วมี ความเห็นดังนี้ <input type="checkbox"/> สมควรรับลงทะเบียน <input type="checkbox"/> ไม่สมควรรับลงทะเบียน</p> <p>กรรมการ (ลงชื่อ)..... (.....)</p> <p>กรรมการ (ลงชื่อ)..... (.....)</p> <p>กรรมการ (ลงชื่อ)..... (.....)</p>
<p>คำสั่ง</p> <p><input type="checkbox"/> รับลงทะเบียน <input type="checkbox"/> ไม่รับลงทะเบียน <input type="checkbox"/> อื่น ๆ</p> <p style="text-align: center;">(ลงชื่อ)..... (.....) นายกเทศมนตรีตำบลเขมราฐ วัน/เดือน/ปี.....</p>	

ตัดตามเส้นประให้คนพิการที่ขึ้นทะเบียนเก็บไว้เป็นหลักฐานในการขึ้นทะเบียน

ทะเบียนเลขที่...../.....

ยื่นแบบคำขอลงทะเบียนเมื่อวันที่.....

การลงทะเบียนครั้งนี้ เพื่อขอรับเงินเบี้ยความพิการ ประจำปีงบประมาณ พ.ศ. โดยจะได้รับเงินเบี้ยความพิการตั้งแต่เดือน..... ในอัตราเดือนละ.....บาท กรณีคนพิการย้ายภูมิลำเนาไปอยู่ที่อื่นจะต้องไปลงทะเบียนยื่นคำขอรับเงินเบี้ยความพิการ ณ ที่องค์กรปกครองส่วนท้องถิ่นแห่งใหม่โดยทันที เพื่อรักษาสีทธิให้ต่อเนื่องในการรับเงินเบี้ยความพิการ

(ลงชื่อ).....
(.....)
ผู้ยื่นคำขอ/ผู้รับมอบอำนาจยื่นคำขอ

(ลงชื่อ).....
(.....)
เจ้าหน้าที่ผู้รับลงทะเบียน

หนังสือมอบอำนาจยื่นคำขอขึ้นทะเบียนรับเงินเบี้ยยังชีพคนพิการ

ที่.....

วันที่.....เดือน.....พ.ศ.....

โดยหนังสือฉบับนี้ข้าพเจ้า.....ซึ่งเป็นผู้ถือบัตร.....
เลขที่.....ออกให้ ณ.....เมื่อวันที่.....อยู่บ้านเลขที่.....
หมู่ที่.....ต.รอก/ซอย.....ถนน.....แขวง/ตำบล.....
เขต/อำเภอ.....จังหวัด.....โทรศัพท์.....

ขอมอบอำนาจให้.....เกี่ยวพันเป็น.....
ซึ่งเป็นผู้ถือบัตร.....เลขที่.....ออกให้ ณ.....
เมื่อวันที่.....อยู่บ้านเลขที่.....หมู่ที่.....ต.รอก/ซอย.....
ถนน.....แขวง/ตำบล.....เขต/อำเภอ.....จังหวัด.....
โทรศัพท์.....

เป็นผู้มีอำนาจ.....ยื่นคำขอขึ้นทะเบียนรับเงินเบี้ยยังชีพความพิการ.....แทนข้าพเจ้าจนเสร็จการ

ข้าพเจ้าขอรับผิดชอบในการที่ผู้รับมอบอำนาจได้กระทำไปตามหนังสือมอบอำนาจนี้เสมือนว่าข้าพเจ้าได้
กระทำด้วยตนเองทั้งสิ้น

เพื่อเป็นหลักฐานข้าพเจ้าได้ลงลายมือชื่อ/ลายพิมพ์นิ้วมือไว้เป็นสำคัญต่อหน้าพยานแล้ว

ลงชื่อ.....ผู้มอบอำนาจ/คนพิการ/ผู้ดูแล
(.....)

ลงชื่อ.....ผู้รับมอบอำนาจ
(.....)

ลงชื่อ.....พยาน
(.....)

ลงชื่อ.....พยาน
(.....)

หนังสือมอบอำนาจ

ที่.....

วันที่.....เดือน.....พ.ศ.

โดยหนังสือฉบับนี้ข้าพเจ้า.....ซึ่งเป็นผู้ถือบัตร.....ประจำตัวประชาชน.....
เลขที่.....ออกให้ ณเมื่อวันที่.....อยู่บ้านเลขที่.....
หมู่ที่.....ต.รอก/ชอย.....ถนน.....แขวง/ตำบล.....เขมราษฎร์.....เขต/อำเภอ.....เขมราษฎร์.....
จังหวัด.....อุบลราชธานี..... เบอร์โทร.....045-491184.....

ขอมอบอำนาจให้.....ซึ่งเป็นผู้ถือบัตร.....ประจำตัวประชาชน.....
เลขที่.....ออกให้ ณ.....เมื่อวันที่.....อยู่บ้านเลขที่.....
หมู่ที่.....ต.รอก/ชอย.....ถนน.....แขวง/ตำบล.....เขต/อำเภอ.....
จังหวัด..... เบอร์โทร.....

เป็นผู้มีอำนาจรับเงิน..... แทนข้าพเจ้า “ทั้งในขณะที่มีชีวิตอยู่หรือเสียชีวิตแล้ว” จนกว่า
จะมีการเปลี่ยนแปลงการมอบอำนาจ

ข้าพเจ้าขอรับผิดชอบในการที่ผู้รับมอบอำนาจได้กระทำไปตามหนังสือมอบอำนาจนี้เสมือนว่าข้าพเจ้าได้กระทำด้วยตนเองทั้งสิ้น
เพื่อเป็นหลักฐานข้าพเจ้าได้ ลงลายมือชื่อ / ลายพิมพ์นิ้วมือ ไว้เป็นสำคัญต่อหน้าพยานแล้ว

ลงชื่อ.....ผู้มอบอำนาจ
(.....)

ลงชื่อ.....ผู้รับมอบอำนาจ
(.....)

ลงชื่อ.....พยาน
(.....)

ลงชื่อ.....พยาน
(.....)

หมายเหตุ เอกสารประกอบหนังสือมอบอำนาจ

- 1.สำเนาบัตรประชาชน/บัตรคนพิการของผู้มอบอำนาจ
- 2.สำเนาบัตรประชาชนของผู้รับมอบอำนาจ
- 3.สำเนาบัญชีธนาคาร(กรณีโอนเข้าธนาคาร)

งานที่ให้บริการ	การขอรับการสงเคราะห์ผู้ป่วยเอดส์
หน่วยงานที่รับผิดชอบ	งานพัฒนาชุมชน สำนักปลัดเทศบาล เทศบาลตำบลเขมราฐ

ขอบเขตการให้บริการ	
สถานที่/ช่องทางการให้บริการ	ระยะเวลาที่เปิดให้บริการ
1.งานพัฒนาชุมชน ห้องสำนักปลัดเทศบาล โทร. 061-5539451	<u>วันจันทร์ – ศุกร์ เว้นวันหยุดราชการ</u> ตั้งแต่เวลา 08.30-16.30 บริการไม่หยุดพักเที่ยง

หลักเกณฑ์ วิธีการ และเงื่อนไขในการยื่นคำขอ
<p>ระเบียบกระทรวงมหาดไทยว่าด้วยการจ่ายเงินสงเคราะห์เพื่อการยังชีพขององค์กรปกครองส่วนท้องถิ่น พ.ศ.2548 กำหนดให้ผู้ป่วยเอดส์ที่มีคุณสมบัติครบถ้วนตามระเบียบฯ และมีความประสงค์จะขอรับการสงเคราะห์ให้ยื่นคำขอต่อผู้บริหารท้องถิ่นที่ตนเองมีภูมิลำเนาอยู่ ในกรณีที่ไม่สามารถเดินทางมายื่นคำขอรับการสงเคราะห์ด้วยตนเองได้สามารถมอบอำนาจให้ผู้อุปการะมาดำเนินการแทนได้ ณ เทศบาลตำบลเขมราฐ</p> <p>ผู้มีสิทธิจะได้รับเงินสงเคราะห์ ต้องเป็นผู้มีคุณสมบัติและไม่มีลักษณะต้องห้าม ดังต่อไปนี้</p> <ol style="list-style-type: none"> 1.มีสัญชาติไทย 2.มีภูมิลำเนาอยู่ในเขตเทศบาลตำบลเขมราฐ 3.เป็นผู้ป่วยเอดส์ที่แพทย์ได้รับรองและทำการวินิจฉัยแล้ว 4.มีรายได้ไม่เพียงพอแก่การยังชีพ หรือถูกทอดทิ้ง หรือขาดผู้อุปการะเลี้ยงดู หรือไม่ สามารถประกอบอาชีพเลี้ยงตนเองได้ <p>ในการขอรับการสงเคราะห์ผู้ป่วยเอดส์ ผู้ป่วยเอดส์ที่ได้รับความเดือดร้อนกว่า หรือผู้ที่มีปัญหาซับซ้อน หรือผู้ที่อยู่อาศัยอยู่ในพื้นที่ห่างไกลทุรกันดารยากต่อการเข้าถึงบริการของรัฐเป็นผู้ได้รับการพิจารณาก่อน กรณีผู้ป่วยเอดส์ที่ได้รับเบี้ยยังชีพย้ายที่อยู่ ให้ถือว่าขาดคุณสมบัติตามนัยแห่งระเบียบ ต้องไปยื่นความประสงค์ต่อองค์กรปกครองส่วนท้องถิ่นแห่งใหม่ที่ตนย้ายไปเพื่อพิจารณาใหม่</p>

ขั้นตอนและระยะเวลาในการให้บริการ		
ขั้นตอน	ระยะเวลา	หน่วยงานที่รับผิดชอบ
1.ผู้ป่วยเอดส์มาแสดงตนต่อเจ้าหน้าที่เพื่อยื่นคำขอรับเงินสงเคราะห์พร้อมเอกสารหลักฐาน	10 นาที	งานพัฒนาชุมชน สำนักปลัดเทศบาล
2.เจ้าหน้าที่ตรวจสอบเอกสารหลักฐานที่เกี่ยวข้องและตรวจสอบคุณสมบัติ สัมภาษณ์/บันทึกข้อมูลเพิ่มเติม	5 นาที	เจ้าหน้าที่ผู้รับผิดชอบ นางสุนันทา บุญยศเรขขุ
3.เจ้าหน้าที่ลงพื้นที่เพื่อตรวจสอบสภาพความเป็นอยู่ของผู้ป่วยเอดส์ว่าเป็นผู้มีคุณสมบัติสมควรได้รับการสงเคราะห์หรือไม่ พิจารณาจากความเดือดร้อน เป็นผู้มีปัญหาซ้ำซ้อน เป็นผู้ที่อยู่อาศัยในพื้นที่ห่างไกลทุรกันดารยากต่อการเข้าถึงบริการของรัฐ	3 วัน	
4.เจ้าหน้าที่จัดลำดับผู้ป่วยเอดส์เบื้องต้นและให้ผู้บริหารพิจารณาคัดเลือกขั้นต่อไป	2 วัน	

ระยะเวลา
ไม่เกิน 15 นาที/ราย ในการรับคำขอขึ้นทะเบียน และ ไม่เกิน 5 วันทำการในการพิจารณาคัดเลือก

รายการเอกสารหลักฐานประกอบ
เอกสารหรือหลักฐานที่ต้องใช้
1.ทะเบียนบ้านฉบับจริง พร้อมสำเนาจำนวน 1 ฉบับ 2.ใบรับรองแพทย์ที่ระบุว่าผู้ป่วย “เอดส์” 3.สมุดบัญชีเงินฝากธนาคาร พร้อมสำเนาจำนวน 1 ฉบับ (กรณีแจ้งความประสงค์ขอรับเงินผ่านบัญชีธนาคาร) ** ในกรณีที่มีความจำเป็นผู้ป่วยเอดส์ที่ไม่สามารถมาขึ้นทะเบียนได้ด้วยตนเองสามารถมอบอำนาจเป็นลายลักษณ์อักษรให้ผู้อื่นเป็นผู้ยื่นคำขอขึ้นทะเบียนแทนได้ โดยมีเอกสารประกอบเพิ่มเติม ดังนี้ 1.หนังสือมอบอำนาจ จำนวน 1 ฉบับ 2.สำเนาบัตรประจำตัวประชาชนของผู้รับมอบอำนาจ จำนวน 1 ฉบับ

ค่าธรรมเนียม
ไม่มีค่าธรรมเนียมในการขอรับเงินสงเคราะห์

การรับเรื่องร้องเรียน
ถ้าการให้บริการไม่เป็นไปตามข้อตกลงที่ระบุไว้ข้างต้นสามารถติดต่อเพื่อร้องเรียนได้ที่ เทศบาลตำบลเขมราฐ โทรศัพท์ 061-5539451 เว็บไซต์ www.khemaratthani.go.th

ลับ

ใช้ปิดทับข้อมูลข่าวสารลับ

ลับ

ใบคำร้องทั่วไป

ที่ทำการเทศบาลตำบลเขมรราช

วันที่.....

เรื่อง ขอลงทะเบียนเพื่อรับเงินสงเคราะห์ผู้ป่วยเอดส์

เรียน นายกเทศมนตรีตำบลเขมรราช

ข้าพเจ้า นาย/นาง/นางสาว.....อายุ.....ปี
อยู่บ้านเลขที่.....หมู่ที่.....ตำบลเขมรราช อำเภอเขมรราช จังหวัดอุบลราชธานี โทร.....

ขอยื่นคำร้องต่อนายกเทศมนตรีตำบลเขมรราช เพื่อแสดงความประสงค์ขอรับเงินสงเคราะห์ผู้ป่วยฯ ของ
.....

จึงเรียนมาเพื่อโปรดพิจารณา

ขอแสดงความนับถือ

(ลงชื่อ).....ผู้ยื่นคำร้อง
(.....)

ความเห็นเจ้าหน้าที่

คำสั่ง

.....แจ้งเรื่อง

.....

ขอรับเงินสงเคราะห์ผู้ป่วยเอดส์

.....

เห็นควรดำเนินการ

.....

(ลงชื่อ).....

(ลงชื่อ).....

(.....)

(.....)

วันที่.....

วันที่.....

หมายเหตุ เอกสารแนบคำร้อง 1.สำเนาบัตรประชาชน 1 ฉบับ 2.สำเนาทะเบียนบ้าน 1 ฉบับ
3.ใบรับรองแพทย์ 1 ฉบับ 4.สำเนาสมุดบัญชีธนาคาร 1 ฉบับ

แบบคำขอรับการสงเคราะห์

ลำดับที่/พ.ศ.....

วันที่.....เดือน.....พ.ศ.....

เรียน นายกเทศมนตรีตำบลเขมราฐ

ด้วย.....เลขประจำตัวประชาชน.....

เกิดวันที่.....เดือน.....พ.ศ.....อายุ.....ปี มีชื่ออยู่ในทะเบียนบ้านเลขที่.....

ถนน.....ตรอก/ซอย.....หมู่ที่.....ตำบล.....อำเภอ.....

จังหวัด.....รหัสไปรษณีย์.....เบอร์โทรศัพท์.....

ขอแจ้งความประสงค์ ขอรับเงินสงเคราะห์เพื่อการยังชีพผู้ป่วยโรคเอดส์ โดยขอให้รายละเอียดเพิ่มเติมดังนี้

1. ที่พักอาศัย

() เป็นของตนเองและมีลักษณะ () ชำรุดโทรมมาก () ชำรุดโทรมบางส่วน () มั่นคงถาวรดี () เป็นของ.....เกี่ยวข้องเป็น.....

2. ที่พักอาศัยอยู่ห่างจากบ้านที่ใกล้ที่สุดเป็นระยะทาง.....สามารถเดินทางได้

() สะดวก () ลำบาก เนื่องจาก.....

อยู่ห่างจากชุมชน/หมู่บ้านเป็นระยะทาง.....สามารถเดินทางได้

() สะดวก () ลำบาก เนื่องจาก.....

3. การพักอาศัย

() อยู่เพียงลำพัง เนื่องจาก.....มาประมาณ.....

() พักอาศัยกับ.....รวม.....คน เป็นผู้สามารถประกอบอาชีพได้จำนวน.....คน

มีรายได้รวม.....บาท/เดือน ผู้ที่ไม่สามารถประกอบอาชีพได้เนื่องจาก.....

4. รายได้ - รายจ่าย

มีรายได้รวม.....บาท/เดือน แหล่งที่มาของรายได้.....

นำไปใช้จ่ายเป็นค่า.....

บุคคลที่สามารถติดต่อได้.....สถานที่ติดต่อเลขที่.....

ถนน.....ตรอก/ซอย.....หมู่ที่.....ตำบล.....อำเภอ.....

จังหวัด.....รหัสไปรษณีย์.....โทรศัพท์.....เกี่ยวข้องเป็น.....

ข้าพเจ้าขอรับรองว่าถ้อยคำที่ให้ข้างต้นเป็นความจริงทุกประการ

.....ผู้ให้ถ้อยคำ

(.....)

หนังสือมอบอำนาจยื่นคำร้องขอรับเงินสงเคราะห์ผู้ป่วยเอดส์

ที่.....

วันที่.....เดือน.....พ.ศ.....

โดยหนังสือฉบับนี้ข้าพเจ้า.....ซึ่งเป็นผู้ถือบัตร.....
เลขที่.....ออกให้ ณ.....เมื่อวันที่.....อยู่บ้านเลขที่.....
หมู่ที่.....ตรอก/ซอย.....ถนน.....แขวง/ตำบล.....
เขต/อำเภอ.....จังหวัด.....โทรศัพท์.....

ขอมอบอำนาจให้.....เกี่ยวพันเป็น.....
ซึ่งเป็นผู้ถือบัตร.....เลขที่.....ออกให้ ณ.....
เมื่อวันที่.....อยู่บ้านเลขที่.....หมู่ที่.....ตรอก/ซอย.....
ถนน.....แขวง/ตำบล.....เขต/อำเภอ.....จังหวัด.....
โทรศัพท์.....

เป็นผู้มีอำนาจ.....ยื่นคำร้องขอรับเงินสงเคราะห์ผู้ป่วยเอดส์.....แทนข้าพเจ้าจนเสร็จการ

ข้าพเจ้าขอรับผิดชอบในการที่ผู้รับมอบอำนาจได้กระทำไปตามหนังสือมอบอำนาจนี้เสมือนว่าข้าพเจ้าได้
กระทำด้วยตนเองทั้งสิ้น

เพื่อเป็นหลักฐานข้าพเจ้าได้ลงลายมือชื่อ/ลายพิมพ์นิ้วมือไว้เป็นสำคัญต่อหน้าพยานแล้ว

ลงชื่อ.....ผู้มอบอำนาจ/ผู้ป่วยฯ
(.....)

ลงชื่อ.....ผู้รับมอบอำนาจ
(.....)

ลงชื่อ.....พยาน
(.....)

ลงชื่อ.....พยาน
(.....)

หนังสือมอบอำนาจ

ที่.....

วันที่.....เดือน.....พ.ศ.

โดยหนังสือฉบับนี้ข้าพเจ้า.....ซึ่งเป็นผู้ถือบัตร.....ประจำตัวประชาชน.....
เลขที่.....ออกให้ ณเมื่อวันที่.....อยู่บ้านเลขที่.....
หมู่ที่.....ต.รอก/ชอย.....ถนน.....แขวง/ตำบล.....เขมราฐ.....เขต/อำเภอ.....เขมราฐ.....
จังหวัด.....อุบลราชธานี..... เบอร์โทร.....045-491184.....

ขอมอบอำนาจให้.....ซึ่งเป็นผู้ถือบัตร.....ประจำตัวประชาชน.....
เลขที่.....ออกให้ ณเมื่อวันที่.....อยู่บ้านเลขที่.....
หมู่ที่.....ต.รอก/ชอย.....ถนน.....แขวง/ตำบล.....เขต/อำเภอ.....
จังหวัด.....เบอร์โทร.....

เป็นผู้มีอำนาจรับเงิน.....แทนข้าพเจ้า “ทั้งในขณะที่มีชีวิตอยู่หรือเสียชีวิตแล้ว” จนกว่า
จะมีการเปลี่ยนแปลงการมอบอำนาจ

ข้าพเจ้าขอรับผิดชอบในการที่ผู้รับมอบอำนาจได้กระทำไปตามหนังสือมอบอำนาจนี้เสมือนว่าข้าพเจ้าได้กระทำด้วยตนเองทั้งสิ้น
เพื่อเป็นหลักฐานข้าพเจ้าได้ ลงลายมือชื่อ / ลายพิมพ์นิ้วมือ ไว้เป็นสำคัญต่อหน้าพยานแล้ว

ลงชื่อ.....ผู้มอบอำนาจ
(.....)

ลงชื่อ.....ผู้รับมอบอำนาจ
(.....)

ลงชื่อ.....พยาน
(.....)

ลงชื่อ.....พยาน
(.....)

หมายเหตุ เอกสารประกอบหนังสือมอบอำนาจ

- สำเนาบัตรประชาชนของผู้มอบอำนาจ
- สำเนาบัตรประชาชนของผู้รับมอบอำนาจ
- สำเนาบัญชีธนาคาร(กรณีโอนเข้าธนาคาร)

1 มกราคม - 30 พฤศจิกายน ของทุกปี

ตั้งแต่เวลา 08.30 น.- 16.30 น.

เว้นวันหยุดราชการ

เป็นวันรับขึ้นทะเบียน
เพื่อรับเบี้ยผู้สูงอายุ
จ้า

และสามารถรับเงินได้ในปีงบประมาณถัดไป

อย่าลืม !!!! นะจ๊ะ
ไม่มีชื่อ ไม่มีสิทธิรับเงิน จ้า !!!



คนพิการที่มีบัตรประจำตัวคนพิการ

สามารถลงทะเบียนได้ทั้งปี

**ตั้งแต่เวลา 08.30 น.- 16.30 น.
เว้นวันหยุดราชการ**

และสามารถรับเงินได้ในเดือนถัดไป

**อย่าลืม !!!! นะจ๊ะ
มีบัตรแล้ว ต้องรีบมา
ลงทะเบียน**

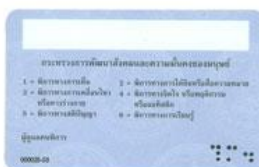

ตัวอย่างบัตรและสมุดประจำตัวคนพิการ

ผู้ป่วยเอดส์ ลงทะเบียนได้ทั้งปี

เพียงมีใบรับรองแพทย์ระบุว่า
ป่วยเป็นโรค “เอดส์”

ตั้งแต่เวลา 08.30 น.- 16.30 น.
เว้นวันหยุดราชการ

ยื่นคำร้องแล้ว ข้อมูลของท่านจะถูกเก็บไว้
เป็นความลับ

ประกาศรายชื่อ ผู้มีสิทธิรับเงินเบี้ยยังชีพผู้สูงอายุ



ให้ผู้ที่ยื่นคำขอรับเบี้ยยังชีพผู้สูงอายุ สามารถตรวจสอบรายชื่อตามประกาศที่บอร์ดประชาสัมพันธ์ ณ เทศบาลตำบลเขมรราช/และศาลากลางประจำหมู่บ้าน (ติดประกาศภายในวันที่ 5 ของทุกเดือน) และเว็บไซต์ของเทศบาล

และก่อนการจ่ายเบี้ยยังชีพผู้สูงอายุในต้นปีงบประมาณ จะจัดทำประกาศรายชื่อผู้มีสิทธิรายชื่อผู้ขาดคุณสมบัติ

การจ่ายเบี้ยยังชีพผู้สูงอายุ



เทศบาลตำบลเขมรราชจะดำเนินการเบิก - จ่ายเงินให้กับผู้สูงอายุที่มาขึ้นทะเบียนไว้แล้ว โดยจะเริ่มตั้งแต่เดือนตุลาคม ปีถัดไป โดยจะจ่ายเป็นเงินสด หรือโอนเข้าบัญชีธนาคาร ตามที่ผู้สูงอายุได้แจ้งความประสงค์ไว้ ภายในวันที่ 10 ของทุกเดือน

การคำนวณเงินเบี้ยยังชีพแบบขั้นบันไดสำหรับผู้สูงอายุ



จำนวนเงินเบี้ยยังชีพต่อเดือนที่ผู้สูงอายุจะได้รับในปัจจุบัน การจ่ายเงินเบี้ยยังชีพให้แก่ผู้สูงอายุ คิดในอัตราเบี้ยยังชีพแบบขั้นบันได

แบบ “ขั้นบันได” หมายถึง การแบ่งช่วงอายุของผู้สูงอายุออกเป็นช่วง ๆ หรือเป็นขั้น ขึ้นไปเรื่อย ๆ โดยเริ่ม ตั้งแต่อายุ 60 ปี โดยคำนวณตามปีงบประมาณ มิใช่ปีปฏิทิน และไม่มี การเพิ่มของอายุระหว่างปี

ตารางคำนวณเงินเบี้ยยังชีพรายเดือนสำหรับผู้สูงอายุ (แบบขั้นบันได)

ขั้น	ช่วงอายุ (ปี)	จำนวนเงิน (บาท)
ขั้นที่ 1	60 – 69 ปี	600
ขั้นที่ 2	70 – 79 ปี	700
ขั้นที่ 3	80 – 89 ปี	800
ขั้นที่ 4	90 ปี ขึ้นไป	1,000

ประกาศรายชื่อ ผู้มีสิทธิรับเงินเบี้ยยังชีพความพิการ



ให้ผู้ที่ยื่นคำขอรับเบี้ยยังชีพความพิการ สามารถตรวจสอบรายชื่อตามประกาศที่บอร์ดประชาสัมพันธ์ ณ เทศบาลตำบลเขมราฐ/และศาลากลางประจำหมู่บ้าน (ติดประกาศภายในวันที่ 5 ของทุกเดือน) และเว็บไซต์ของเทศบาล

และก่อนการจ่ายเบี้ยยังชีพความพิการในต้นปีงบประมาณ จะจัดทำประกาศรายชื่อผู้มีสิทธิ

การจ่ายเบี้ยยังชีพความพิการ



เทศบาลตำบลเขมราฐจะดำเนินการเบิก - จ่ายเงินให้กับคนพิการที่มาขึ้นทะเบียนไว้แล้ว โดยจะเริ่มจ่ายในเดือนถัดไปภายหลังจากแจ้งความจำนง โดยจะจ่ายเป็นเงินสด หรือโอนเข้าบัญชีธนาคาร ตามที่คนพิการได้แจ้งความประสงค์ไว้ ภายในวันที่ 10 ของทุกเดือน

การคำนวณเงินเบี้ยยังชีพแบบช่วงอายุ สำหรับคนพิการ



จำนวนเงินเบี้ยยังชีพต่อเดือนที่คนพิการจะได้รับในปัจจุบัน ในเดือนถัดจากที่รับลงทะเบียน โดยการจ่ายเงินเบี้ยยังชีพให้แก่คนพิการ คิดในอัตราเบี้ยยังชีพ 2 ช่วง

ตารางคำนวณเงินเบี้ยยังชีพรายเดือน สำหรับคนพิการ (แบบช่วงอายุ)

ชั้น	ช่วงอายุ (ปี)	จำนวนเงิน (บาท)
ช่วงที่ 1	1 เดือน - 18 ปี	1,000
ช่วงที่ 2	18 ปีบริบูรณ์ขึ้นไป	800

การสิ้นสุดการรับเงินเบี้ยยังชีพ



1. ตาย
2. ย้ายภูมิลำเนาไปนอกเขต เทศบาลตำบลเขมรราช
3. แจ้งสละสิทธิการขอรับเงินเบี้ยยังชีพ
4. ขาดคุณสมบัติ

หน้าที่ของผู้รับเบี้ยยังชีพผู้สูงอายุ และคนพิการ

1. ตรวจสอบรายชื่อของตัวเอง
2. กรณีผู้รับเงินเบี้ยยังชีพ หรือผู้รับมอบอำนาจ แจ้งรับเป็นเงินสด ต้องมารับเงินให้ตรงตามวัน เวลา ที่กำหนด
3. 2. กรณีผู้รับเงินเบี้ยยังชีพ หรือผู้รับมอบอำนาจ แจ้งรับเป็นโอนเข้าบัญชีเงินฝากธนาคาร ต้องตรวจสอบเลขที่บัญชี และให้มีเงินคงเหลือหรือมีการเคลื่อนไหวรายการบัญชีอย่างต่อเนื่อง
4. เมื่อย้ายภูมิลำเนาจาก เทศบาลตำบลเขมรราช ไปอยู่ภูมิลำเนาอื่น ต้องแจ้งข้อมูลเพื่อให้เทศบาลตำบลเขมรราชได้รับทราบ และต้องไปขึ้นทะเบียน ณ องค์การปกครองส่วนท้องถิ่นแห่งใหม่ทันที
5. กรณีเสียชีวิต ให้ผู้ดูแลหรือญาติของผู้สูงอายุ หรือคนพิการของผู้รับเงินเบี้ยยังชีพแจ้งการเสียชีวิตให้เทศบาลตำบลเขมรราช ได้รับทราบ (พร้อมสำเนามรณะบัตร) ภายใน 7 วัน

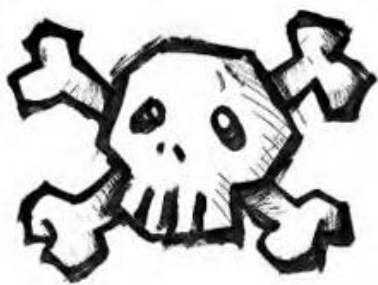

ข้อแนะนำสำหรับการยื่นคำร้องเพื่อขอรับเงินเบี้ยยังชีพผู้ป่วยเอดส์

1. ผู้ป่วยเอดส์มีสิทธิได้รับเงินสงเคราะห์เบี้ยยังชีพผู้ป่วยเอดส์ ต้องมีใบรับรองแพทย์ซึ่งออกให้โดยสถานพยาบาลของรัฐ ยืนยันว่าป่วยเป็นโรคเอดส์จริง
2. ผู้ป่วยเอดส์ต้องมีภูมิลำเนาอยู่ในเขตเทศบาลตำบลเขมราฐ
3. ผู้ป่วยเอดส์ต้องมีรายได้ไม่เพียงพอแก่การยังชีพ หรือถูกทอดทิ้ง หรือขาดผู้อุปการะเลี้ยงดู หรือไม่สามารถประกอบอาชีพเลี้ยงตนเองได้
4. การยื่นคำร้องขอรับเบี้ยยังชีพผู้ป่วยเอดส์ สามารถยื่นคำร้องได้ที่ งานพัฒนาชุมชน สำนักปลัดเทศบาลเทศบาลตำบลเขมราฐ โดยนำหลักฐานมาเพื่อประกอบการยื่นดังนี้
 - 4.1 ใบรับรองแพทย์ซึ่งออกให้โดยสถานพยาบาลของรัฐ ยืนยันว่าป่วยเป็นโรคเอดส์จริง
 - 4.2 บัตรประจำตัวประชาชนฉบับจริง (พร้อมสำเนา)
 - 4.3 ทะเบียนบ้านฉบับจริง (พร้อมสำเนา)
 - 4.4 สมุดบัญชีเงินฝากธนาคาร (พร้อมสำเนา)
5. กรณีที่ผู้ป่วยเอดส์ไม่สามารถเดินทางมายื่นคำขอรับการสงเคราะห์ด้วยตนเองได้จะมอบอำนาจให้ผู้อุปการะมาดำเนินการแทนได้
6. กรณีผู้ป่วยเอดส์ เป็นผู้สูงอายุหรือคนพิการ หรือเป็นทั้งผู้สูงอายุและคนพิการ สามารถดำเนินการได้ทั้งหมด
7. กรณีผู้ป่วยเอดส์ได้รับเบี้ยยังชีพผู้ป่วยเอดส์แล้วแล้ว ต่อมาได้ย้ายภูมิลำเนา (ย้ายชื่อในทะเบียนบ้าน) ไปอยู่ในเขตองค์กรปกครองส่วนท้องถิ่นอื่น ผู้ป่วยเอดส์ต้องดำเนินการยื่นคำร้องขอรับเบี้ยยังชีพผู้ป่วยเอดส์ อีกครั้ง ณ องค์กรปกครองส่วนท้องถิ่นที่ย้ายภูมิลำเนาเข้าไปอยู่ใหม่ (เพื่อรับเงินเบี้ยยังชีพผู้ป่วยเอดส์ จากองค์กรปกครองส่วนท้องถิ่นที่ย้ายเข้าไปอยู่ใหม่) ซึ่งถ้าผู้ป่วยเอดส์ไม่ดำเนินการยื่นคำร้องขอรับเบี้ย ยังชีพผู้ป่วยเอดส์ อีกครั้ง ณ องค์กรปกครองส่วนท้องถิ่นที่ย้ายภูมิลำเนาเข้าไปอยู่ใหม่ ผู้ป่วยเอดส์จะได้รับเงินเบี้ยยังชีพผู้ป่วยเอดส์ ถึงเดือนที่ย้ายภูมิลำเนา เท่านั้น
8. กรณีคนพิการ/ผู้สูงอายุ ที่ได้รับเงินเบี้ยยังชีพผู้ป่วยเอดส์ เสียชีวิต ผู้ดูแลหรือญาติของผู้ป่วยเอดส์ที่เสียชีวิตต้องแจ้งให้ งานพัฒนาชุมชนทราบภายใน 7 วัน

ใบรับรองแพทย์จะต้องระบุว่าป่วยเป็น **โรคเอดส์ /AIDs เท่านั้น** หากระบุว่าป่วยเป็น HIV หรือภูมิคุ้มกันบกพร่อง จะไม่เข้าหลักเกณฑ์การรับเงินสงเคราะห์

ภารกิจงาน : โครงการเงินอุดหนุนเพื่อการเลี้ยงดูเด็กแรกเกิด

ภารกิจงานเงินอุดหนุนเพื่อการเลี้ยงดูเด็กแรกเกิด เป็นภารกิจงานของกระทรวงการพัฒนาสังคมและความมั่นคงของมนุษย์ โดยกรมกิจการเด็กและเยาวชน ซึ่งได้ขอความร่วมมือให้องค์กรปกครองส่วนท้องถิ่นเป็นหน่วยงานรับลงทะเบียน จัดทำประกาศรายชื่อ บันทึกข้อมูลอย่างย่อ และจัดส่งเอกสารให้แก่สำนักงานพัฒนาสังคมและความมั่นคงของมนุษย์จังหวัด

วิธีการดำเนินการ

1. ให้บริการในการลงทะเบียนขอรับสิทธิเงินอุดหนุนเพื่อการเลี้ยงดูเด็กแรกเกิด ณ เทศบาลตำบลเขมราฐ ตามแบบที่กรมกิจการเด็กและเยาวชนกำหนด

- แบบ ดร 01. แบบคำร้องเพื่อขอรับสิทธิเงินอุดหนุนเพื่อการเลี้ยงดูเด็กแรกเกิด
- แบบ ดร 02. แบบรับรองสถานะของครัวเรือน ตารางแสดงจำนวนสมาชิกและรายได้ครัวเรือน
- แบบ ดร 03. แบบคำร้องเพื่อขอรับสิทธิเงินอุดหนุนเพื่อการเลี้ยงดูเด็กแรกเกิด (กรณีไม่มีผู้รับรองสถานะของครัวเรือน)

1.1.คุณสมบัติเด็กแรกเกิดที่มีสิทธิ

1. มีสัญชาติไทย
2. เกิดตั้งแต่วันที่ 1 ตุลาคม 2558 เป็นต้นไป จนมีอายุครบ 6 ปี
3. อาศัยอยู่กับผู้ปกครองที่อยู่ในครัวเรือนที่มีรายได้น้อย
4. ไม่อยู่ในสถานสงเคราะห์ของหน่วยงานของรัฐ หรือเอกชน

1.2.คุณสมบัติผู้ปกครองที่มีสิทธิลงทะเบียน

1. สัญชาติไทย
2. เป็นบุคคลที่รับเด็กแรกเกิดไว้ในความอุปการะ
3. เด็กแรกเกิดต้องอาศัยรวมอยู่ด้วย
4. อยู่ในครัวเรือนที่มีรายได้น้อย คือ สมาชิกครัวเรือนมีรายได้เฉลี่ยไม่เกิน 100,000 บาท

ต่อคน ต่อปี

ทั้งนี้ มารดาที่อยู่ระหว่างการตั้งครรภ์ยังไม่ต้องมายื่นคำร้องขอลงทะเบียน

1.3.เอกสารประกอบการลงทะเบียน

1. แบบ ดร.01
2. แบบ ดร.02
3. บัตรประจำตัวประชาชนของผู้ปกครอง
4. สูติบัตรเด็กแรกเกิด
5. สมุดบัญชีเงินฝากของผู้ปกครอง (ธ.กรุงไทย/ธ.ออมสิน/ธกส. ธนาคารใดธนาคารหนึ่งเท่านั้น)
6. สมุดบันทึกสุขภาพแม่และเด็ก (เฉพาะหน้าที่ 1 ที่มีชื่อของหญิงตั้งครรภ์) ในกรณีที่สมุด

สูญหายให้ใช้เฉพาะสำเนาหน้าที่ 1 พร้อมให้เจ้าหน้าที่สาธารณสุขบันทึกข้อมูลและรับรองสำเนา

7.กรณีที่ยื่นคำร้องและสมาชิกในครัวเรือนของผู้ยื่นคำร้องเป็นเจ้าของหน้าทีของรัฐ พนักงานรัฐวิสาหกิจ หรือพนักงานบริษัท ต้องมีเอกสารใบรับรองเงินเดือน หรือรับรองรายได้ของทุกคนที่มีรายได้ประจำ โดยสลิปเงินเดือน หรือเอกสารหลักฐานที่นายจ้างลงนาม

8.สำเนาเอกสาร หรือบัตรข้าราชการ เจ้าหน้าที่ของรัฐ บัตรแสดงสถานะหรือตำแหน่ง หรือเอกสารอื่นใดที่แสดงตน (อพม./อสม.) ของผู้รับรองคนที่ 1 และผู้รับรองคนที่ 2

9.บัตรสวัสดิการแห่งรัฐ (ถ้ามี)

ทั้งนี้ ให้ถือว่าวันที่เทศบาลตำบลเขมราฐได้รับเอกสารครบถ้วนเป็นวันที่ยื่นคำร้องขอลงทะเบียน

2.หน่วยรับบริการลงทะเบียนให้ดำเนินการดังนี้

2.1.ออกเอกสารการรับลงทะเบียน (ใบท้ายแบบ ดร.01) และแจ้งช่องทางการติดต่อสอบถาม ข้อมูลเพิ่มเติม

2.2.จัดทำประกาศเทศบาลตำบลเขมราฐ เรื่อง รายชื่อผู้มีสิทธิรับเงินอุดหนุนเพื่อการเลี้ยงดูเด็กแรกเกิด ประจำเดือน..... ครั้งที่..... (แบบ ดร 04.) ปิดประกาศในที่เปิดเผยเป็นเวลา 15 วัน หากติดประกาศภายใน 15 วันไม่มีผู้คัดค้านให้ถือว่าผู้มีรายชื่อตามบัญชีแนบท้ายประกาศ เป็นผู้มีสิทธิรับเงินอุดหนุนเพื่อการเลี้ยงดูเด็กแรกเกิด

2.3.ดำเนินการบันทึกข้อมูลอย่างย่อ ภายหลังปิดประกาศแล้วเสร็จสิ้น

2.4.จัดส่งเอกสารแบบ ดร.01 แบบ ดร.02 และเอกสารประกอบการลงทะเบียนให้สำนักงานพัฒนาสังคมและความมั่นคงของมนุษย์จังหวัด



แบบคำร้องขอลงทะเบียน

เพื่อขอรับสิทธิเงินอุดหนุนเพื่อการเลี้ยงดูเด็กแรกเกิด ปีงบประมาณ

หน่วยงานรับลงทะเบียน.....

วันที่.....เดือน.....พ.ศ.....

1. ข้อมูลผู้ลงทะเบียน เป็นผู้ลงทะเบียนตามโครงการเพื่อสวัสดิการแห่งรัฐ1.1 บิดา มารดา ผู้ปกครอง ความสัมพันธ์กับเด็กแรกเกิด ระบุ.....1.2 เด็กชาย เด็กหญิง นาย นาง นางสาว.....1.3 เลขประจำตัวประชาชน - - - -

1.4 เกิดเมื่อวันที่.....เดือน.....พ.ศ.....อายุ.....ปี

1.5 สัญชาติ.....

1.6 ที่อยู่ตามทะเบียนบ้าน

บ้านเลขที่.....หมู่ที่.....อาคาร/ตึก.....ชั้น.....เลขที่ห้อง.....หมู่บ้าน.....

ตรอก/ซอย.....ถนน.....ตำบล/แขวง.....

อำเภอ/เขต.....จังหวัด.....รหัสไปรษณีย์ โทรศัพท์บ้าน - - โทรศัพท์มือถือ - - 1.7 ที่อยู่ปัจจุบัน ใช้ที่อยู่ตามทะเบียนบ้าน

บ้านเลขที่.....หมู่ที่.....อาคาร/ตึก.....ชั้น.....เลขที่ห้อง.....หมู่บ้าน.....

ตรอก/ซอย.....ถนน.....ตำบล/แขวง.....

อำเภอ/เขต.....จังหวัด.....รหัสไปรษณีย์ โทรศัพท์บ้าน - - โทรศัพท์มือถือ - - 1.8 อาชีพ ไม่ได้ประกอบอาชีพ ประกอบอาชีพ ระบุ.....1.9 การศึกษา ไม่ได้รับการศึกษา กำลังศึกษา..... จบการศึกษา (สูงสุด).....

2. ข้อมูลเด็ก (ตามสูติบัตร)

2.1 ชื่อ - นามสกุล เด็กชาย เด็กหญิง.....2.2 เลขประจำตัวประชาชน - - - -

2.3 เกิดเมื่อวันที่.....เดือน.....พ.ศ.....

ข้อมูลมารดา

2.4 เด็กหญิง นาง นางสาว.....2.5 เลขประจำตัวประชาชน - - - -

2.6 อายุ.....ปี 2.7 สัญชาติ.....

2.8 อาชีพ ไม่ได้ประกอบอาชีพ ประกอบอาชีพ ระบุ.....2.9 การศึกษา ไม่ได้รับการศึกษา กำลังศึกษา..... จบการศึกษา (สูงสุด).....

ข้อมูลบิดา

 ไม่ปรากฏบิดา2.10 เด็กชาย นาย.....

2.11 เลขประจำตัวประชาชน - - - -

2.12 อายุ.....ปี 2.13 สัญชาติ.....

2.14 อาชีพ ไม่ได้ประกอบอาชีพ ประกอบอาชีพ ระบุ.....

2.15 การศึกษา ไม่ได้รับการศึกษา กำลังศึกษา..... จบการศึกษา (สูงสุด).....

3. ช่องทางการรับเงินอุดหนุน (เลือกเพียง 1 ธนาคาร)

ธนาคารกรุงไทย ประเภทบัญชี ออมทรัพย์ ธนาคาร ธ.ก.ส. ประเภทบัญชี ออมทรัพย์ ธนาคารออมสิน ประเภทบัญชีเงินฝากเพื่อเรียกชื่อบัญชี..... เลขที่บัญชี.....

4. ยื่นเอกสารหลักฐานประกอบการลงทะเบียน ดังนี้ (สำหรับเจ้าหน้าที่)

4.1 แบบคำร้องขอลงทะเบียน (ดร.01)

4.2 แบบรับรองสถานะของครัวเรือน (ดร.02)

4.3 สำเนาบัตรประจำตัวประชาชนของผู้ปกครอง

4.4 สำเนาสูติบัตรเด็กแรกเกิด

4.5 สำเนาสมุดบันทึกสุขภาพแม่และเด็ก (เฉพาะหน้าที่ปรากฏชื่อหญิงตั้งครรภ์)

ในกรณีที่สมุดสุขภาพให้ใช้สำเนาหน้า 1 ประวัติหญิงตั้งครรภ์พร้อมให้เจ้าหน้าที่สาธารณสุขบันทึกข้อมูล และรับรอง สำเนา

4.6 สำเนาหน้าแรกของสมุดบัญชีเงินฝากของผู้ที่จะรับเงินอุดหนุนเพื่อการเลี้ยงดูเด็กแรกเกิด

(ธนาคารกรุงไทย หรือธนาคารออมสิน หรือธนาคารเพื่อการเกษตรและสหกรณ์การเกษตร)

4.7 หนังสือรับรองรายได้หรือใบรับรองเงินเดือน (ของทุกคนที่มีรายได้ประจำเป็นสมาชิกในครัวเรือนที่เป็นเจ้าหน้าที่ของรัฐ พนักงานรัฐวิสาหกิจ หรือพนักงานบริษัท) จำนวน.....ใบ

4.8 สำเนาเอกสาร หรือบัตรข้าราชการเจ้าหน้าที่ของรัฐ บัตรแสดงสถานะหรือตำแหน่งหรือเอกสารอื่นใด ของผู้รับรองคนที่ 1 และผู้รับรองคนที่ 2

ข้าพเจ้าขอรับรองว่าข้อความและเอกสารที่ยื่นนี้เป็นความจริงทุกประการ และยินยอมให้เปิดเผยข้อมูลส่วนบุคคลของข้าพเจ้าแก่หน่วยงานของรัฐที่เกี่ยวข้อง ยินยอมให้นำข้อมูลในบัตรประจำตัวประชาชนพร้อมภาพใบหน้าของข้าพเจ้าไปใช้เพื่อตรวจสอบสถานะบุคคลในฐานะข้อมูลทะเบียนราษฎร ข้อมูลทางการเงินและทรัพย์สิน หากข้อความและเอกสารที่ยื่นเรื่องนี้เป็นเท็จ ข้าพเจ้ายินยอมคืนเงินในส่วนที่รับไปโดยไม่มีสิทธิ หรือยินยอมให้หักจากสวัสดิการอื่น หรือหักจากบัญชีเงินฝากธนาคารของข้าพเจ้าได้ ในกรณีนี้ข้าพเจ้ายินดีรับข้อมูลข่าวสารเพื่อส่งเสริมสุขภาพของแม่และเด็กผ่านช่องทางต่าง ๆ

(ลงชื่อ).....ผู้ลงทะเบียน (ลงชื่อ).....ผู้รับลงทะเบียน

(.....)

(.....)

วันที่ลงทะเบียน.....

ตำแหน่ง.....

วันที่ลงทะเบียน.....

.....ตัดตามรอยปรุ.....

หมายเหตุ : สำหรับเก็บไว้เป็นหลักฐานเพื่อยืนยันการลงทะเบียนเพื่อขอรับสิทธิเงินอุดหนุนเพื่อการเลี้ยงดูเด็กแรกเกิด

1. หน่วยงานรับลงทะเบียน.....วันที่.....เดือน..... พ.ศ.

1.1 ชื่อ-นามสกุล ผู้ลงทะเบียน.....

1.2 เลขประจำตัวประชาชน - - - -

1.3 ชื่อ - นามสกุล เด็กแรกเกิด เด็กชาย เด็กหญิง.....

1.4 เลขประจำตัวประชาชน - - - -

2. ยื่นเอกสารหลักฐานประกอบการลงทะเบียน ดังนี้ (สำหรับเจ้าหน้าที่)

แบบคำร้องขอลงทะเบียน (ดร.01)

แบบรับรองสถานะของครัวเรือน (ดร.02)

สำเนาบัตรประจำตัวประชาชนของผู้ปกครอง

สำเนาสูติบัตรเด็กแรกเกิด

สำเนาสมุดบันทึกสุขภาพแม่และเด็ก (เฉพาะหน้าที่ปรากฏชื่อหญิงตั้งครรภ์)

ในกรณีที่สมุดสุขภาพให้ใช้สำเนาหน้า 1 ประวัติหญิงตั้งครรภ์พร้อมให้เจ้าหน้าที่สาธารณสุขบันทึกข้อมูล และรับรองสำเนา

สำเนาหน้าแรกของสมุดบัญชีเงินฝากของผู้ที่จะรับเงินอุดหนุนเพื่อการเลี้ยงดูเด็กแรกเกิด

(ธนาคารกรุงไทย ธนาคารออมสิน ธนาคารเพื่อการเกษตรและสหกรณ์การเกษตร)



แบบรับรองสถานะของครัวเรือน
ตารางแสดงจำนวนสมาชิกและรายได้ของครัวเรือน

ส่วนที่ 1 : ผู้ลงทะเบียน

ข้อมูลสมาชิกในครัวเรือนที่อาศัยอยู่จริงของผู้ลงทะเบียน

(กรณีต่างด้าวที่มีบัตรประจำตัวซึ่งไม่มีสัญชาติไทย) สามารถกรอกข้อมูลตามแบบฟอร์มได้

ลำดับ ที่	เลขประจำตัวประชาชน	ชื่อ นามสกุล	อายุ	ความสัมพันธ์ กับเด็ก	อาชีพ	รายได้/เดือน	บัตรสวัสดิการ แห่งรัฐ	
							มี	ไม่มี

จำนวนสมาชิกของครัวเรือนทั้งหมด.....คน (นับรวมเด็กแรกเกิดด้วย)

รายได้รวมของครัวเรือน.....บาท/ปี รายได้เฉลี่ยสมาชิกของครัวเรือน.....บาท/คน/ปี

ข้าพเจ้าขอรับรองว่ารายชื่อที่ปรากฏข้างต้น เป็นสมาชิกในครัวเรือนที่อาศัยอยู่ติดต่อกันมาไม่น้อยกว่า 180 วัน ในรอบ 1 ปีที่ผ่านมา และสถานะของครัวเรือนของข้าพเจ้าเมื่อคำนวณแล้วมีรายได้เฉลี่ยไม่เกิน 100,000 บาท ต่อคน ต่อปี ข้าพเจ้าตกลงยินยอมให้เปิดเผยข้อมูลส่วนบุคคลแก่หน่วยงานของรัฐที่เกี่ยวข้อง และยินยอมให้หน่วยงานของรัฐร้องขอ สอบถาม และใช้ข้อมูลส่วนบุคคล ในบัตรประจำตัวประชาชน พร้อมภาพใบหน้าของข้าพเจ้า หากข้อมูลข้างต้นไม่ถูกต้องตรงความเป็นจริง ข้าพเจ้าตกลงยินยอมให้ระงับสวัสดิการและประโยชน์อื่น ๆ รวมทั้งคืนเงินที่ได้รับ

ลงชื่อ.....ผู้ลงทะเบียน

(.....)

วันที่ลงทะเบียน.....

- หมายเหตุ : 1) รายได้เฉลี่ยคำนวณจากรายได้รวมของครัวเรือนหารด้วยจำนวนสมาชิกทั้งหมดของที่อาศัยอยู่ในครัวเรือนแห่งนั้น โดยนับรวมรายได้ในรอบปีของสมาชิกทุกคนที่อาศัยอยู่ในครัวเรือนแห่งนั้นติดต่อกันมาไม่น้อยกว่า 180 วันในรอบ 1 ปีที่ผ่านมา โดยให้นับรวมเด็กแรกเกิดด้วย ซึ่งสมาชิกของครัวเรือนมีความสัมพันธ์เป็นเครือญาติโดยสายโลหิต หรืออยู่กินด้วยกันฉันสามีภรรยา หรือด้วยเหตุอื่นตามกฎหมาย แต่ไม่นับรวมผู้ซึ่งเป็นลูกจ้างหรือผู้ซึ่งได้อนุญาตให้อยู่อาศัยด้วย
- 2) กรณีสมาชิกในครัวเรือนเป็นเจ้าของที่ของรัฐ พนักงานบริษัท ผู้มีรายได้ประจำ ให้แนบหนังสือรับรองเงินเดือนหรือใบรับรองเงินเดือนของผู้มีรายได้ประจำ ด้วยทุกคน
- 3) กรณีสมาชิกในครัวเรือนที่มีอายุ 18 ปีขึ้นไป มีบัตรสวัสดิการแห่งรัฐทุกคน ไม่ต้องมีผู้รับรองสถานะของครัวเรือน

ส่วนที่ 2 : ผู้รับรอง

ข้อมูลผู้รับรองคนที่ 1 (กรุณาเขียนตัวบรรจง)
<p>ข้าพเจ้า <input type="radio"/> นาย <input type="radio"/> นาง <input type="radio"/> นางสาว นามสกุล.....</p> <p>ตำแหน่ง สังกัดหน่วยงาน โทรศัพท์.....</p> <p><input type="radio"/> รับรอง ผู้ลงทะเบียนอาศัยอยู่ในพื้นที่ของข้าพเจ้า เด็กแรกเกิดอาศัยอยู่กับผู้ปกครองในครัวเรือนที่สมาชิกมีรายได้เฉลี่ยไม่เกิน 100,000 บาท ต่อคน ต่อปี ตามที่ผู้ยื่นคำขอแสดงรายได้ข้างต้น</p> <p><input type="radio"/> ไม่รับรอง เนื่องจาก.....</p> <p style="text-align: right;">(ลงชื่อ).....ผู้รับรองคนที่ 1 (.....) ตำแหน่ง..... วันที่.....</p> <p>หมายเหตุ : ผู้รับรองคนที่ 1 : อาสาสมัครพัฒนาสังคมและความมั่นคงของมนุษย์ อาสาสมัครสาธารณสุขประจำหมู่บ้านหรือชุมชน อาสาสมัครสาธารณสุขชุมชนเมืองพัทยา อาสาสมัครสาธารณสุขกรุงเทพมหานคร คณะกรรมการชุมชนของกรุงเทพมหานคร ซึ่งปฏิบัติงานในหมู่บ้านหรือชุมชนที่ตั้งอยู่ในเขตพื้นที่ขององค์กรปกครองส่วนท้องถิ่นแห่งนั้น กรุงเทพมหานคร หากไม่มีผู้รับรองคนที่ 1 ให้ข้าราชการที่ดำรงตำแหน่งในระดับปฏิบัติการขึ้นไปหรือเทียบเท่าที่ปฏิบัติหน้าที่ในกรุงเทพมหานครเป็นผู้รับรองได้</p>
ข้อมูลผู้รับรองคนที่ 2 (กรุณาเขียนตัวบรรจง)
<p>ข้าพเจ้า <input type="radio"/> นาย <input type="radio"/> นาง <input type="radio"/> นางสาว นามสกุล.....</p> <p>ตำแหน่ง สังกัดหน่วยงาน โทรศัพท์.....</p> <p><input type="radio"/> รับรอง ผู้ลงทะเบียนอาศัยอยู่ในพื้นที่ข้าพเจ้า เด็กแรกเกิดอาศัยอยู่กับผู้ปกครองในครัวเรือนที่มีรายได้ไม่เกิน 100,000 บาท ต่อ ต่อปี ตามที่ผู้ยื่นคำขอแสดงรายได้ข้างต้น</p> <p><input type="radio"/> ไม่รับรอง เนื่องจาก.....</p> <p style="text-align: right;">(ลงชื่อ).....ผู้รับรองคนที่ 2 (.....) ตำแหน่ง..... วันที่.....</p> <p>หมายเหตุ : ผู้รับรองคนที่ 2 : ประธานอาสาสมัครพัฒนาสังคมและความมั่นคงของมนุษย์ประจำตำบล ประธานชุมชน กำนัน ผู้ใหญ่บ้าน ผู้ช่วยผู้ใหญ่บ้าน ข้าราชการสถานบริการสาธารณสุขในระดับตำบล ข้าราชการหรือพนักงานส่วนท้องถิ่นที่ดำรงตำแหน่งในระดับปฏิบัติการขึ้นไปหรือเทียบเท่า ที่ปฏิบัติหน้าที่ในท้องที่หรือท้องถิ่นแห่งนั้น (ต้องมีใช้ข้าราชการหรือพนักงานส่วนท้องถิ่น ที่ได้รับมอบหมายในการรับลงทะเบียน)</p>
<p>ส่วนที่ 3 : การปิดประกาศ (สำหรับหน่วยงานรับลงทะเบียน)</p> <p>เด็กหญิง/เด็กชาย/นาย/นางสาว.....</p> <p>เป็นผู้ปกครองที่มีสิทธิรับเงินอุดหนุนเพื่อการเลี้ยงดูเด็กแรกเกิด ที่ได้ปิดประกาศ 15 วันแล้ว</p> <p>ตามประกาศ (ชื่อ อปท.)..... ลงวันที่..... ลำดับที่.....</p> <p style="text-align: right;">(ลงชื่อ) เจ้าหน้าที่รับลงทะเบียน (.....) วันที่.....</p>

ภารกิจงาน : ศูนย์บริการคนพิการทั่วไปเทศบาลตำบลเขมราฐ

ภารกิจงานศูนย์บริการคนพิการทั่วไป เปิดการจัดตั้งตามพระราชบัญญัติส่งเสริมและพัฒนาคุณภาพชีวิตคนพิการแห่งชาติ พ.ศ.2550 และที่แก้ไขเพิ่มเติม (ฉบับที่ 2) พ.ศ.2556 มาตรา 20/3 และมาตรา 20/4 กำหนดให้มีการจัดตั้งศูนย์บริการคนพิการ เพื่อประโยชน์ในการส่งเสริมและพัฒนาคุณภาพชีวิต ราชการส่วนท้องถิ่นอาจจัดตั้งศูนย์บริการคนพิการได้โดยใช้งบประมาณของตนเอง โดยให้ศูนย์บริการคนพิการ มีอำนาจหน้าที่ดังต่อไปนี้

- 1.สำรวจติดตามสภาพปัญหาคนพิการ และจัดทำระบบข้อมูลการให้บริการในพื้นที่
- 2.ให้บริการข้อมูลข่าวสารเกี่ยวกับสิทธิประโยชน์คนพิการ
- 3.เรียกร้องแทนคนพิการ
- 4.ให้ความช่วยเหลือในการดำรงชีวิตขั้นพื้นฐาน
- 5.ให้ความช่วยเหลือคนพิการให้ได้รับเครื่องมือหรืออุปกรณ์ตามความต้องการจำเป็นพิเศษเฉพาะบุคคล
- 6.ประสาน คัดกรอง ส่งต่อและให้ความช่วยเหลือคนพิการหรือผู้ที่มีแนวโน้มว่าจะพิการให้ได้รับการดูแลรักษาที่เหมาะสม
- 7.ประสานความช่วยเหลือกับหน่วยงานของรัฐที่มีอำนาจหน้าที่รับผิดชอบเพื่อให้ความช่วยเหลือคนพิการตามประเภทความพิการ
- 8.ติดตามและประเมินผล และรายงานเกี่ยวกับการได้รับสิทธิประโยชน์ และการดำรงชีวิตของคนพิการ
- 9.ปฏิบัติหน้าที่อื่นตามที่กำหนดตามพระราชบัญญัติ หรือกฎหมายอื่น หรือตามที่คณะกรรมการ หรือกรมส่งเสริมและพัฒนาคุณภาพชีวิตคนพิการกำหนด

โดยที่ผ่านมาเทศบาลตำบลเขมราฐ ได้ดำเนินการเกี่ยวกับคนพิการผ่านศูนย์บริการคนพิการทั่วไปเทศบาลตำบลเขมราฐ ดังนี้

- 1.จัดทำฐานข้อมูลคนพิการในเขตเทศบาลตำบลเขมราฐ
- 2.แต่งตั้งคณะกรรมการบริหารศูนย์คนพิการทั่วไปเทศบาลตำบลเขมราฐ
- 3.จัดทำระเบียบ แผนการดำเนินงานของศูนย์คนพิการทั่วไปเทศบาลตำบลเขมราฐ
- 4.สำรวจคนพิการที่ต้องการสวัสดิการด้านต่างๆ เช่น การปรับสภาพที่อยู่อาศัย ด้านกายอุปกรณ์ ด้านค่าพาหนะนำพาคนพิการ โครงการส่งเสริมอาชีพ โครงการส่งเสริมสวัสดิการต่างๆ โครงการด้านสุขภาพ เป็นต้น
- 5.จัดทำแผนของศูนย์คนพิการทั่วไปเทศบาลตำบลเขมราฐ จัดส่งให้สำนักงานพัฒนาสังคมและความมั่นคงของมนุษย์จังหวัดอุบลราชธานี เพื่อขอรับการสนับสนุนงบประมาณในการดำเนินการตามแผนงานต่างๆ
- 6.เมื่อได้รับการสนับสนุนเงินงบประมาณแล้ว ได้ดำเนินงานจัดบริการตามแผนของศูนย์คนพิการทั่วไปเทศบาลตำบลเขมราฐ
- 7.จัดประชุมคณะกรรมการบริหารศูนย์คนพิการทั่วไปเทศบาลตำบลเขมราฐ
- 8.ประสานงานการขอมีบัตรประจำตัวคนพิการ ให้คนพิการทั้งรายใหม่และรายเก่า
- 9.รายงานผลการดำเนินงานให้สำนักงานพัฒนาสังคมและความมั่นคงของมนุษย์จังหวัดอุบลราชธานี

ภารกิจงาน : การให้บริการส่งต่อบัตรคนพิการ

1. ตรวจสอบคนพิการที่บัตรจะหมดอายุ แล้วส่งหนังสือแจ้งคนพิการให้มาดำเนินการต่อบัตรคนพิการ โดยจะแจ้งก่อนบัตรหมดอายุ 1 เดือน

2. ดำเนินการทำบัตรประจำตัวคนพิการด้วยตนเองได้ที่ สำนักพัฒนาสังคมและความมั่นคงของมนุษย์จังหวัด อุบลราชธานี (ศาลากลางจังหวัด หลังใหม่ ชั้น 1) หรือติดต่อที่งานพัฒนาชุมชน เทศบาลตำบลเขมราฐ ให้เป็นผู้ประสาน การทำบัตรประจำตัวคนพิการ โดยยื่นเอกสาร ดังนี้

2.1 รายใหม่

2.1.1 เอกสารรับรองความพิการโดยแพทย์เฉพาะทาง (ฉบับจริง) (ความพิการด้านตาและหูให้ไป โรงพยาบาลประจำจังหวัดเท่านั้น)

2.1.2 สำเนาบัตรประจำตัวประชาชน

2.1.3 สำเนาทะเบียนบ้าน

2.1.4 รูปถ่ายขนาด 1 นิ้ว จำนวน 2 รูป

2.1.5 สำเนาบัตรประชาชนและสำเนาทะเบียนบ้านของผู้ดูแล (กรณีมีผู้ดูแล)

2.1.6 กรณีมีผู้ดูแลแต่อยู่คนละทะเบียนบ้าน ต้องมีหนังสือรับรองจากผู้ใหญ่บ้านว่าเป็นผู้ดูแลคน

พิการจริง

2.2 รายเก่า

2.2.1 เอกสารรับรองความพิการโดยแพทย์เฉพาะทาง (ฉบับจริง)

2.2.2 สำเนาบัตรประจำตัวประชาชน

2.2.3 สำเนาทะเบียนบ้าน

2.2.4 รูปถ่ายขนาด 1 นิ้ว จำนวน 2 รูป

2.2.5 สำเนาบัตรประชาชนและสำเนาทะเบียนบ้านของผู้ดูแล (กรณีมีผู้ดูแล)

2.2.6 สมุดคนพิการ/บัตรคนพิการที่หมดอายุแล้ว

2.2.7 กรณีมีผู้ดูแลแต่อยู่คนละทะเบียนบ้าน ต้องมีหนังสือรับรองจากผู้ใหญ่บ้านว่าเป็นผู้ดูแลคน

พิการจริง

3. กรณีบุคคลอื่นที่ไม่ใช่คนพิการ และผู้ดูแลคนพิการมาติดต่อขอทำบัตรประจำตัวคนพิการ ให้นำหลักฐาน ต่างๆ มายื่น และต้องทำหนังสือมอบอำนาจเพื่อขอทำบัตรคนพิการแทน

4. หลังจากได้บัตรประจำตัวคนพิการให้ไปเปลี่ยนสิทธิผู้พิการ (ท.74) ที่โรงพยาบาลส่งเสริมสุขภาพตำบล ตามสิทธิหลักที่ใช้บัตรทองอยู่

5. ส่งเอกสารหลักฐานต่างๆ ไปที่ศูนย์บริการคนพิการจังหวัดอุบลราชธานี สำนักงานพัฒนาสังคมและความ มั่นคงของมนุษย์จังหวัดอุบลราชธานี เพื่อต่อบัตรคนพิการ

6. ติดต่อขอรับบัตร แจ้งให้คนพิการมารับบัตรที่เทศบาลตำบลเขมราฐ

การเปลี่ยนผู้ดูแลคนพิการ

การดำเนินการเปลี่ยนแปลงผู้ดูแลคนพิการ สามารถติดต่อได้ที่ สำนักพัฒนาสังคมและความมั่นคงของมนุษย์จังหวัดอุบลราชธานี (ศาลากลางจังหวัด หลังใหม่ ชั้น 1) หรือติดต่อที่งานพัฒนาชุมชน เทศบาลตำบลเขมราฐ โดยใช้เอกสารดังต่อไปนี้

1. สมุด/บัตรประจำตัวคนพิการเล่มเดิม
2. สำเนาบัตรประจำตัวประชาชนและสำเนาทะเบียนบ้าน อย่างละ 1 ฉบับ
3. **หลักฐานผู้ดูแลคนพิการคนเดิม** ใช้สำเนาบัตรประจำตัวประชาชน และสำเนาทะเบียนบ้าน อย่างละ 1 ฉบับ
4. **หลักฐานผู้ดูแลคนพิการคนใหม่** ใช้สำเนาบัตรประจำตัวประชาชน และสำเนาทะเบียนบ้าน อย่างละ 1 ฉบับ
5. หนังสือรับรองการเป็นผู้ดูแลคนพิการ
6. สำเนาบัตรประจำตัวข้าราชการของผู้รับรอง จำนวน 1 ฉบับ



แบบคำขอมีบัตรประจำตัวคนพิการ

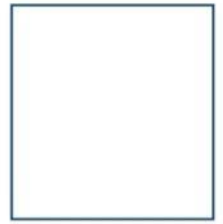

หน่วยงานรับคำขอ.....
วันที่.....เดือน.....พ.ศ.....

- ขอมีบัตรครั้งแรก
- ขอมีบัตรใหม่เนื่องจาก บัตรเดิมหมดอายุ ชำรุด
 สูญหาย มีการเปลี่ยนแปลงในสาระสำคัญเกี่ยวกับคนพิการ
 อายุครบหกสิบปีบริบูรณ์

ข้อ ๑ ข้อมูลคนพิการ

- ๑.๑ คำนำหน้านาม เด็กชาย เด็กหญิง นาย นาง นางสาว อื่นๆ (ระบุ).....
- ๑.๒ ชื่อ.....สกุล.....
- ๑.๓ เกิดเมื่อวันที่.....เดือน.....พ.ศ.....
- ๑.๔ เลขประจำตัวประชาชน
- ๑.๕ ศาสนา พุทธ คริสต์ อิสลาม อื่นๆ (ระบุ).....
- ๑.๖ สถานภาพสมรส โสด สมรสอยู่ด้วยกัน หม้าย
- ๑.๗ ที่อยู่ตามทะเบียนบ้าน เลขที่.....หมู่ที่.....ตรอก/ซอย.....ถนน.....
หมู่บ้าน.....ตำบล/แขวง.....อำเภอ/เขต.....จังหวัด.....
รหัสไปรษณีย์.....โทรศัพท์.....มือถือ.....โทรสาร.....
Email Address.....
- ๑.๘ ที่อยู่ปัจจุบัน เลขที่.....หมู่ที่.....ตรอก/ซอย.....ถนน.....
หมู่บ้าน.....ตำบล/แขวง.....อำเภอ/เขต.....จังหวัด.....
รหัสไปรษณีย์.....โทรศัพท์.....มือถือ.....โทรสาร.....
- ๑.๙ การศึกษา
- ไม่ได้เรียน
จบการศึกษาชั้นสูงสุด
- ประถมศึกษา มัธยมศึกษาตอนต้น มัธยมศึกษาตอนปลาย
- อาชีวศึกษา (ปวช.) ประกาศนียบัตรวิชาชีพชั้นสูง (ปวส.)
- อนุปริญญา ระบุสาขาวิชาที่จบการศึกษา.....
- ประกาศนียบัตรวิชาชีพชั้นสูง (ปวส.)
- ปริญญาตรี ระบุสาขาวิชาที่จบการศึกษา.....
- สูงกว่าปริญญาตรี ระบุสาขาวิชาที่จบการศึกษา..... อื่นๆ (ระบุ).....
- ๑.๑๐ อาชีพ
- ไม่ได้ประกอบอาชีพ สาเหตุ.....
- ประกอบอาชีพ
- เกษตรกรรม
- รับราชการ/รัฐวิสาหกิจ
- ลูกจ้างเอกชน
- รับจ้างทั่วไป
- ธุรกิจส่วนตัว
- อาชีพอื่นๆ (ระบุ).....

- ๑.๑๑ รายได้จากการประกอบอาชีพของคนพิการ.....บาท/เดือน
๑.๑๒ รายได้รวมของครอบครัวต่อเดือน (คำนวณจากรายได้ของทุกคนในครอบครัว).....บาท
๑.๑๓ จำนวนบุคคลที่คนพิการต้องอุปการะ (ถ้ามี)คน

ข้อ ๒ ข้อมูลผู้ดูแลคนพิการ

- ๓.๑ ผู้ดูแลคนพิการ มี ไม่มี
๓.๒ กรณีมีผู้ดูแลคนพิการ โดยมีรายละเอียด ดังนี้
(๑) คำนำหน้านาม เด็กชาย เด็กหญิง นาย นาง นางสาว อื่นๆ (ระบุ)
(๒) ชื่อ.....นามสกุล.....
(๓) เลขประจำตัวประชาชน
(๔) ความสัมพันธ์กับคนพิการ บิดมารดา บุตร สามเณรหรือภรรยา พี่น้อง
 ปู่ย่าตายาย ลุงป้า/น้าอา บุคคลอื่นๆ (ระบุ).....
(๕) ที่อยู่ปัจจุบันเลขที่.....หมู่ที่.....ตรอก/ซอย.....ถนน.....
หมู่บ้าน.....ตำบล/แขวง.....อำเภอ/เขต.....จังหวัด.....
รหัสไปรษณีย์.....โทรศัพท์.....มือถือ.....โทรสาร.....
Email Address.....
(๖) รายได้เฉลี่ยของผู้ดูแล.....บาท/เดือน

ข้าพเจ้าขอรับรองว่าข้อมูลข้างต้นเป็นความจริงทุกประการ และ ยินยอม ไม่ยินยอม ให้เจ้าหน้าที่เปิดเผยข้อมูล
ส่วนบุคคลของคนพิการและผู้ดูแลคนพิการเพื่อประโยชน์ในการส่งเสริมและพัฒนาคุณภาพชีวิตคนพิการต่อไปได้

ลงชื่อ.....
(.....)

คนพิการ

ลงชื่อ.....
(.....)

ผู้รับมอบอำนาจ

เลขประจำตัวประชาชน

ความเห็นของเจ้าหน้าที่รับคำขอ

ได้ตรวจสอบแล้ว เห็นว่าเอกสารประกอบคำขอมีบัตรครบถ้วน และเห็นควรให้ออกบัตรประจำตัวคนพิการได้

ลงชื่อ.....
(.....)

ตำแหน่ง.....

เจ้าหน้าที่รับคำขอ

ความเห็นของเจ้าหน้าที่ผู้มีอำนาจออกบัตร

- อนุมัติออกบัตรประจำตัวคนพิการ
 ไม่อนุมัติ เนื่องจากความพิการ ไม่เป็นไปตามคู่มือการวินิจฉัยและตรวจประเมินความพิการ ตามประกาศของกระทรวงการพัฒนาสังคม
และความมั่นคงของมนุษย์
 ความเห็นอื่น ๆ

ลงชื่อ.....
(.....)

ตำแหน่ง.....

เจ้าหน้าที่ผู้มีอำนาจออกบัตร

ใบมอบอำนาจ/หนังสือยินยอม

วันที่.....เดือน.....พ.ศ.....

เขียนที่.....

ข้าพเจ้า (นาย/นาง/นางสาว).....อายุ.....ปี

ซึ่งเป็นผู้พิการ หรือ ผู้ดูแลคนพิการ อยู่บ้านเลขที่.....หมู่ที่.....ถนน.....ตำบล.....

อำเภอ.....จังหวัด.....รหัสไปรษณีย์..... โทรศัพท์

บัตรประจำตัวประชาชนเลขที่..... ออกเมื่อวันที่..... วันหมดอายุ.....

ขอมอบอำนาจให้ ข้าพเจ้า (นาย/นาง/นางสาว).....

เกี่ยวข้องกับคนพิการเป็น..... อยู่บ้านเลขที่.....หมู่ที่..... ถนน.....ตำบล.....

.....อำเภอ.....จังหวัด.....เป็นผู้ดำเนินการ

ทำบัตรประจำตัวคนพิการ / ต่ออายุบัตรประจำตัวคนพิการ / แขนข้าพเจ้า

ขอเพิ่มชื่อ / เปลี่ยนชื่อ ชื่อ-สกุล..... เป็นผู้ดูแลข้าพเจ้า

ผู้ดูแลเดิม ชื่อ-สกุล..... ยินยอมให้ ชื่อ-สกุล.....เป็นผู้ดูแลคนใหม่

อื่นๆ.....

แทนข้าพเจ้าจนเสร็จการ และข้าพเจ้ายอมรับผิดชอบในการที่ผู้รับมอบอำนาจของข้าพเจ้าได้ทำไปตามที่มอบอำนาจนี้เสมือนหนึ่งข้าพเจ้าได้ทำการเองด้วยตนเอง เพื่อเป็นหลักฐานข้าพเจ้าได้ลงลายมือชื่อไว้เป็นสำคัญต่อหน้าพยานแล้ว

(ลงชื่อ).....ผู้มอบอำนาจ (ผู้พิการ)

(.....)

(ลงชื่อ).....ผู้รับมอบอำนาจ

(.....)

(ลงชื่อ).....พยาน

(.....)

แนบสำเนาบัตรประชาชนพร้อมลงลายมือชื่อทุกคน

หมายเหตุ - การรับรองเอกสารอันเป็นเท็จมีความผิดตามกฎหมายทั้งทางแพ่งและทางอาญา

หนังสือมอบอำนาจ

ที่.....

วันที่.....เดือน.....พ.ศ.....

โดยหนังสือฉบับนี้ข้าพเจ้า.....อายุ.....ปี
เชื้อชาติ..... สัญชาติ..... อยู่บ้านเลขที่..... หมู่ที่..... ตรอก/ซอย.....
ถนน..... แขวง/ตำบล..... เขต/อำเภอ..... จังหวัด.....
โทรศัพท์.....

ปัจจุบันอาศัยอยู่ที่.....

ขอมอบอำนาจให้.....อายุ.....ปี
เชื้อชาติ..... สัญชาติ..... อยู่บ้านเลขที่..... หมู่ที่..... ตรอก/ซอย.....
ถนน..... แขวง/ตำบล..... เขต/อำเภอ..... จังหวัด.....
โทรศัพท์.....

เป็นผู้มีอำนาจ.....
.....แทนข้าพเจ้าจนเสร็จการ

ข้าพเจ้าขอรับรองว่าการกระทำที่ผู้รับมอบอำนาจได้กระทำไปนั้น ให้ถือเสมือนหนึ่งเป็นการกระทำของข้าพเจ้า และเพื่อเป็นหลักฐานรับรองหนังสือฉบับนี้ ผู้มอบอำนาจ และผู้รับมอบอำนาจต่างได้ลงลายมือชื่อ/ลายพิมพ์นิ้วมือไว้เป็นสำคัญต่อหน้าพยาน

ลงชื่อ.....ผู้มอบอำนาจ
(.....)

ลงชื่อ.....ผู้รับมอบอำนาจ
(.....)

ลงชื่อ.....พยาน
(.....)

ลงชื่อ.....พยาน
(.....)

ภารกิจงาน : โครงการการสนับสนุนการจัดการศพผู้สูงอายุตามประเพณี

ภารกิจงานโครงการการสนับสนุนการจัดการศพผู้สูงอายุตามประเพณี เป็นภารกิจงานของกระทรวงการพัฒนาสังคมและความมั่นคงของมนุษย์ โดยกรมกิจการผู้สูงอายุ ซึ่งได้ขอความร่วมมือให้องค์กรปกครองส่วนท้องถิ่นเป็นหน่วยงานรับลงทะเบียน และจัดส่งเอกสารให้แก่สำนักงานพัฒนาสังคมและความมั่นคงของมนุษย์จังหวัด

ขั้นตอนการขอรับเงินค่าจัดการศพผู้สูงอายุตามประเพณี

1. ยื่นเรื่องแก่หน่วยงานรับเรื่อง ได้แก่ พมจ. เทศบาล อบต. หรืออำเภอ โดยผู้รับผิดชอบจัดการศพยื่นคำขอภายใน 6 เดือน นับแต่วันที่ออกใบมรณบัตร

เอกสารที่ใช้ในการยื่นเรื่อง ประกอบด้วย

1. ใบมรณบัตรของผู้สูงอายุฉบับจริง
2. แบบคำขอรับเงินค่าจัดการศพ และรับรองผู้รับผิดชอบในการจัดการศพ (ศพส.01)
3. สำเนาบัตรข้าราชการของผู้รับรองในแบบ ศพส.01
4. บัตรสวัสดิการแห่งรัฐของผู้สูงอายุ หรือหนังสือรับรองฯ (ศพส.02) กรณีผู้สูงอายุมีคุณสมบัติตามเกณฑ์บัตรสวัสดิการแห่งรัฐแต่ยังไม่มีบัตรสวัสดิการแห่งรัฐ หรือยังไม่ได้ลงทะเบียน

5. สำเนาบัตรข้าราชการของผู้รับรองในแบบ ศพส.02

6. บัตรประจำตัวประชาชนของผู้ยื่นคำขอ

7. สมุดบัญชีธนาคารของผู้ยื่นคำขอ

8. แบบแจ้งข้อมูลการรับเงินโอนผ่านระบบฯ

ทั้งนี้ สำเนาทุกฉบับต้องไม่หมดอายุ และลงนามรับรองสำเนาครบถ้วนถูกต้อง

คุณสมบัติผู้สูงอายุ

1. อายุเกิน 60 ปีบริบูรณ์ขึ้นไป
2. สัญชาติไทย
3. ผู้สูงอายุมีบัตรสวัสดิการแห่งรัฐ **เว้นแต่** ผู้สูงอายุมีคุณสมบัติตามเกณฑ์บัตรสวัสดิการแห่งรัฐแต่ยังไม่มีบัตรสวัสดิการแห่งรัฐ หรือยังไม่ได้ลงทะเบียน ให้มีผู้รับรองตามข้อ 4

4. ผู้รับรองตามแบบ ศพส.01 และ ศพส.02 ได้แก่ นายอำเภอ หรือกำนัน หรือผู้ใหญ่บ้าน หรือนายกองค้การบริหารส่วนตำบล

2. หน่วยรับเรื่องตรวจสอบคุณสมบัติผู้สูงอายุ ตามเกณฑ์ประกาศกระทรวงการพัฒนาสังคมและความมั่นคงของมนุษย์ ปี 2563 และตรวจสอบความถูกต้องของเอกสาร

2.1.1. กรณีเป็นไปตามเกณฑ์ประกาศกระทรวง พม.2563 ให้หน่วยงานรับเรื่อง รวบรวมแบบคำขอพร้อมเอกสารหลักฐานส่งให้ พมจ.

2.1.2. กรณีไม่เป็นไปตามเกณฑ์ประกาศกระทรวง พม.2563 ให้แจ้งผู้ยื่นคำขอรับค่าจัดการศพผู้สูงอายุ

3. กรมกิจการผู้สูงอายุ กระทรวงการพัฒนาสังคมและความมั่นคงของมนุษย์ ช่วยเหลือเป็นเงินในการจัดการศพผู้สูงอายุ รายละ 3,000 บาท โดยวิธีโอนเงินเข้าบัญชีเงินฝากธนาคารของผู้ยื่นคำขอ



แบบคำขอรับเงินสงเคราะห์ และรับรองผู้รับผิดชอบในการจัดการศพผู้สูงอายุตามประเพณี

เขียนที่

วัน เดือน พ.ศ.

ส่วนที่ 1 สำหรับผู้ยื่นขอรับเงินสงเคราะห์ค่าจัดการศพผู้สูงอายุตามประเพณี

ข้าพเจ้า (นาย/นาง/นางสาว) อายุ ปี

เลขบัตรประจำตัวประชาชน ออกให้โดย วันออกบัตร

วันหมดอายุ อาชีพ อยู่บ้านเลขที่ หมู่ที่ ตรอก/ซอย

ถนน ตำบล/แขวง อำเภอ/เขต จังหวัด

รหัสไปรษณีย์ โทรศัพท์ โทรศัพท์มือถือ

มีความเกี่ยวข้องกับผู้สูงอายุที่ตายในฐานะเป็น และเป็นผู้รับผิดชอบในการจัดการศพผู้สูงอายุ โดยได้รับความยินยอมจากบิดา/มารดา/บุตร/พี่น้อง/เครือญาติ/ของผู้สูงอายุที่ตายให้เป็นผู้รับเงินสงเคราะห์ค่าจัดการศพของผู้สูงอายุที่ตาย ชื่อ (นาย/นาง/นางสาว) อายุ ปี

เลขบัตรประจำตัวประชาชน ออกให้โดย วันออกบัตร

วันหมดอายุ อาศัยอยู่บ้านเลขที่ หมู่ที่ ตรอก/ซอย ถนน

ตำบล/แขวง อำเภอ/เขต จังหวัด รหัสไปรษณีย์

โทรศัพท์ โทรศัพท์มือถือ

ถึงแก่กรรมด้วยสาเหตุ เมื่อวันที่ เดือน พ.ศ.

ตามใบมรณบัตรเลขที่ ออกให้โดย เมื่อวันที่ เดือน พ.ศ.

ข้าพเจ้าขอรับรองว่าข้อความและเอกสารที่ยื่นนี้เป็นความจริงทุกประการ และข้าพเจ้าไม่เคยได้รับเงินสงเคราะห์ในการจัดการศพผู้สูงอายุรายนี้มาก่อน หากข้อความและเอกสารที่ยื่นเรื่องนี้เป็นเท็จ ข้าพเจ้ายินยอมให้ดำเนินการตามกฎหมาย

(ลงชื่อ) ผู้ยื่นคำขอ

(.....)

วันที่ / /

ส่วนที่ 2 ข้อมูลผู้ให้การรับรองผู้รับผิดชอบในการจัดการศพผู้สูงอายุตามประเพณี

เขียนที่

วัน เดือน พ.ศ.

ข้าพเจ้า (นาย/นาง/นางสาว) ตำแหน่ง

สังกัดหน่วยงาน เลขบัตรประจำตัวประชาชน

ออกให้โดย วันออกบัตร วันหมดอายุ

อยู่บ้านเลขที่ หมู่ที่ ตรอก/ซอย ถนน ตำบล/แขวง

อำเภอ/เขต จังหวัด รหัสไปรษณีย์ โทรศัพท์

ขอรับรองว่าผู้ยื่นคำขอดังกล่าวเป็นผู้รับผิดชอบในการจัดการศพผู้สูงอายุรายนี้จริง

(ลงชื่อ) ผู้รับรอง

(.....)

ตำแหน่ง

วันที่ / /



แบบรับรองการจัดการศพผู้สูงอายุ กรณีไม่ได้รับการสำรวจข้อมูลความจำเป็นพื้นฐาน (จปฐ.) ในปีที่ตาย
และผู้สูงอายุอยู่ในครัวเรือนยากจนตามเกณฑ์ข้อมูลความจำเป็นพื้นฐาน (จปฐ.)

เขียนที่

วัน เดือน พ.ศ.

ข้าพเจ้า(นาย/นาง/นางสาว) ตำแหน่ง

สังกัดหน่วยงาน อายุ ปี

เลขบัตรประจำตัวประชาชน..... ออกให้โดย

วันออกบัตร วันหมดอายุ อยู่บ้านเลขที่ หมู่ที่ หมู่บ้าน

ตรอก/ซอย ถนน ตำบล/แขวง อำเภอ/เขต

จังหวัด..... รหัสไปรษณีย์..... โทรศัพท์.....

โทรศัพท์มือถือ

ข้าพเจ้าขอรับรองว่า ผู้สูงอายุที่ตายอยู่ในครัวเรือนยากจนและไม่ได้รับการสำรวจข้อมูลความจำเป็นพื้นฐาน (จปฐ.)
กรมการพัฒนาชุมชน กระทรวงมหาดไทย หรือกรุงเทพมหานคร หรือเมืองพัทยา โดยได้ตรวจสอบรายชื่อผู้สูงอายุแล้วไม่ปรากฏรายชื่อ
อยู่ในการสำรวจข้อมูลความจำเป็นพื้นฐาน (จปฐ.) และผู้สูงอายุที่ตายอยู่ในครัวเรือนยากจน โดยมีรายได้ในครัวเรือนเฉลี่ยต่อปี
ตกเกณฑ์รายได้ข้อมูลความเป็นพื้นฐาน (จปฐ.) ในปีที่ตายจริง

(ลงชื่อ)ผู้รับรอง

(.....)

ตำแหน่ง.....

วันที่ / /

หมายเหตุ : ผู้ให้การรับรองผู้สูงอายุที่ตายเป็นผู้ที่อยู่ในครัวเรือนยากจนตามเกณฑ์ข้อมูลความจำเป็นพื้นฐาน (จปฐ.) และไม่ได้รับ
การสำรวจข้อมูลความจำเป็นพื้นฐาน (จปฐ.) ในปีที่ตาย รับรองโดย นายกเทศมนตรี หรือนายกองการบริหารส่วนตำบล หรือกำนัน
หรือผู้ใหญ่บ้าน หรือประธานชุมชน หรือผู้อำนวยการสำนักงานเขต หรือนายอำเภอ หรือนายกเมืองพัทยา โดยผู้ยื่นคำขอและผู้รับรอง
ต้องไม่เป็นบุคคลเดียวกัน

ภารกิจงาน : การจัดทำโครงการต่าง ๆ

1. ตรวจสอบโครงการที่อยู่ในข้อบัญญัติงบประมาณรายจ่ายประจำปี และแผนพัฒนาท้องถิ่นหรือโครงการที่ได้รับการสนับสนุนงบประมาณจากหน่วยงานราชการอื่น ๆ

2. เขียนโครงการเพื่อขอการสนับสนุนงบประมาณจากหน่วยงานต่าง ๆ

3. เขียนโครงการโดยมีหลักการและเหตุผล วัตถุประสงค์ เป้าหมาย วิธีการดำเนินการ ระยะเวลาดำเนินการ สถานที่ดำเนินการ งบประมาณ ผู้รับผิดชอบโครงการ ผลที่คาดว่าจะได้รับ (เชิงคุณภาพและเชิงปริมาณ) เพื่อขออนุมัติโครงการกับผู้บริหาร

4. จัดทำหนังสือประชาสัมพันธ์โครงการ เพื่อประชาสัมพันธ์ให้ผู้ที่เกี่ยวข้องเข้าร่วมโครงการ

5. จัดทำบันทึกขออนุมัติจัดทำโครงการและบันทึกอนุมัติการเบิกจ่ายต่างๆ ตามโครงการ

6. จัดเตรียมความพร้อมในด้านต่าง ๆ ก่อนการดำเนินโครงการ

7. ประสานงานกับผู้นำชุมชนหรือหน่วยงานภาครัฐหรือภาคเอกชนต่าง ๆ ที่เกี่ยวข้อง

8. ดำเนินการตามกิจกรรมของโครงการ

9. จัดทำเอกสารประกอบฎีกาเพื่อเบิกจ่ายตามโครงการ

10. สรุปผลการดำเนินโครงการและบันทึกข้อความให้ผู้บริหารทราบ

สำหรับกรณีได้รับการสนับสนุนงบประมาณดำเนินโครงการ สรุปผลการดำเนินโครงการจำนวน 2 ชุด ส่งให้หน่วยงานราชการที่สนับสนุนงบประมาณและจัดเก็บท้องที่องค์การบริหารส่วนตำบลเขากวางทอง จำนวน 1 ชุด

11. กรณีได้รับการสนับสนุนงบประมาณจากหน่วยงานราชการอื่น ๆ หากมีเงินเหลือจ่ายจัดทำบันทึกข้อความขออนุมัติคืนเงินเหลือจ่ายให้กับหน่วยงานที่สนับสนุนงบประมาณและจัดทำเอกสารประกอบฎีกาคืนเงิน

ภารกิจงาน : งานธุรการพิมพ์หนังสือรับ – หนังสือส่ง

1. รับหนังสือราชการจากสารบรรณกลาง เสนอผู้บริหาร และรับหนังสือราชการหลังจากเสนอให้ผู้บริหารแล้ว

2. ปฏิบัติตามหนังสือราชการและตามที่ผู้บริหารสั่งการ

3. ประสานงานกับหน่วยงานต่าง ๆ ที่เกี่ยวข้องในหนังสือราชการ

4. ตอบหนังสือราชการและเสนอให้ผู้บริหารลงนาม

ภาคผนวก

แผนผังแสดงขั้นตอนและระยะเวลาการปฏิบัติราชการ (ปรับลดระยะเวลา) (การรับขึ้นทะเบียนผู้สูงอายุ)

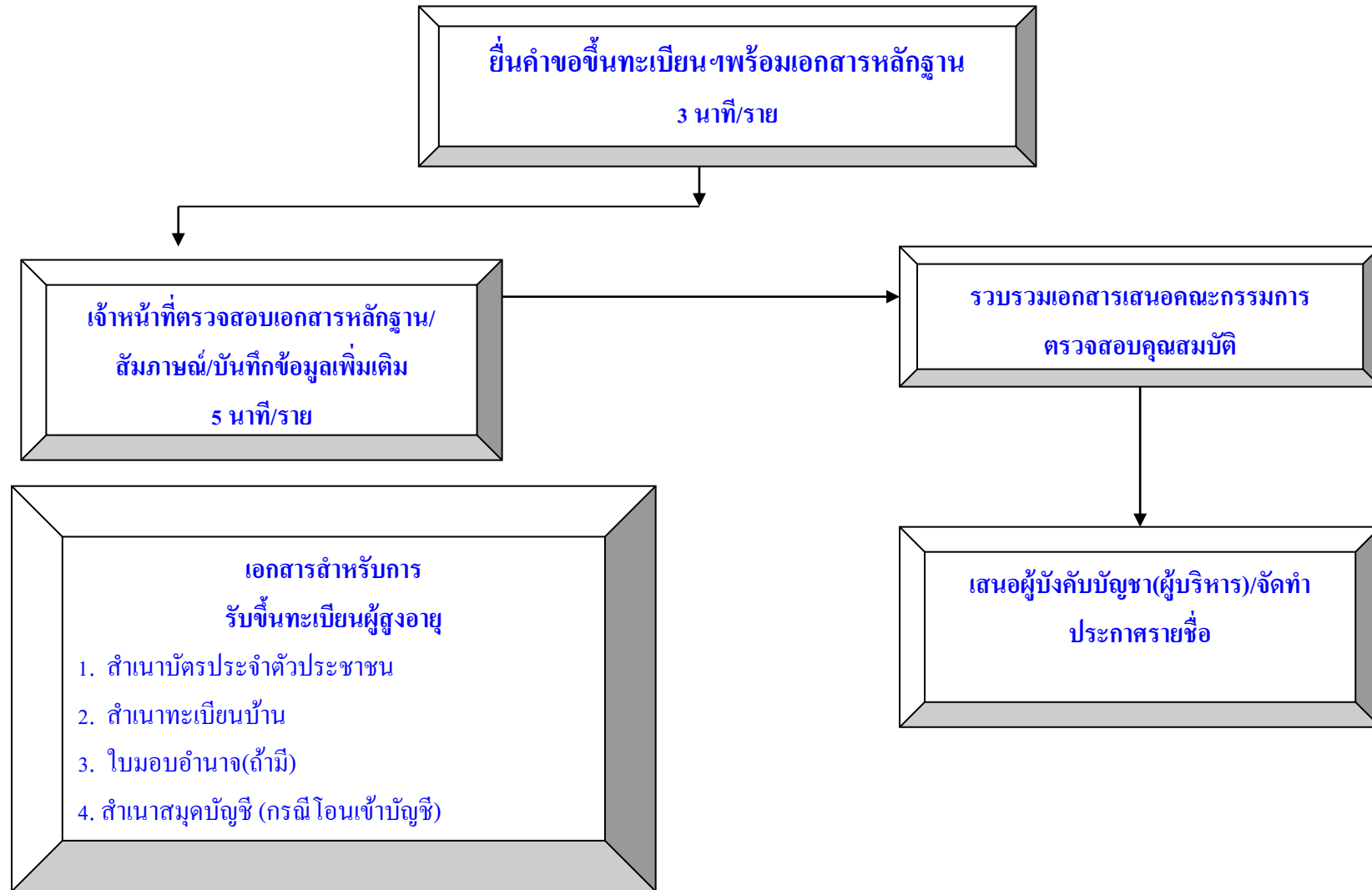

ขั้นตอนการรับขึ้นทะเบียนผู้สูงอายุ เดิม 15 นาที/ราย เวลาปฏิบัติงานที่ปรับลด 3-5 นาที/ราย

แผนผังแสดงขั้นตอนและระยะเวลาการปฏิบัติราชการ (ปรับลดระยะเวลา) (การรับขึ้นทะเบียนคนพิการ)

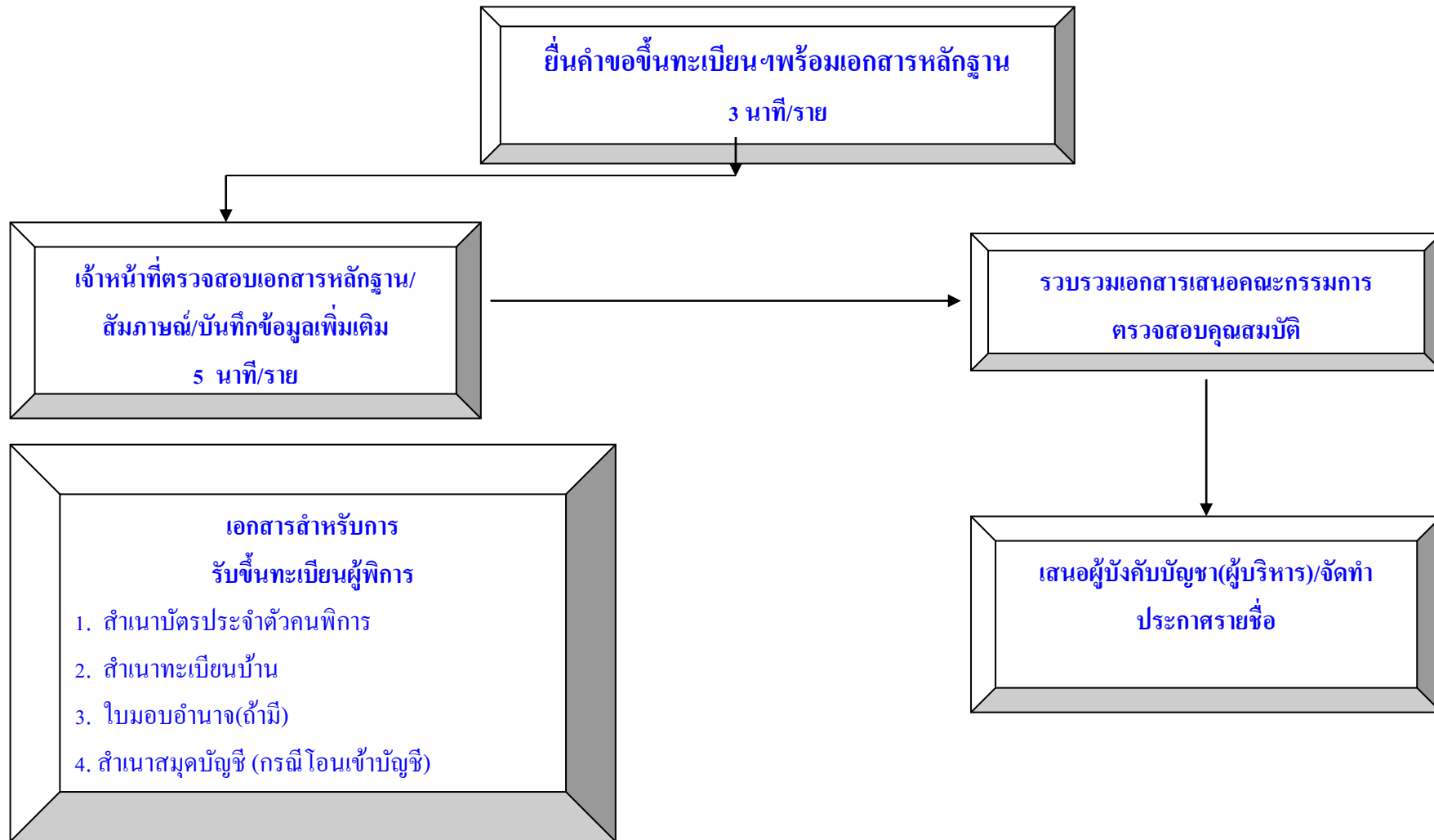

ขั้นตอนการรับขึ้นทะเบียนคนพิการ เดิม 15 นาที/ราย เวลาปฏิบัติงานที่ปรับลด 3-5 นาที/ราย

แผนผังแสดงขั้นตอนและระยะเวลาการปฏิบัติราชการ (ปรับลดระยะเวลา) (การรับขึ้นทะเบียนผู้ป่วยเอดส์)

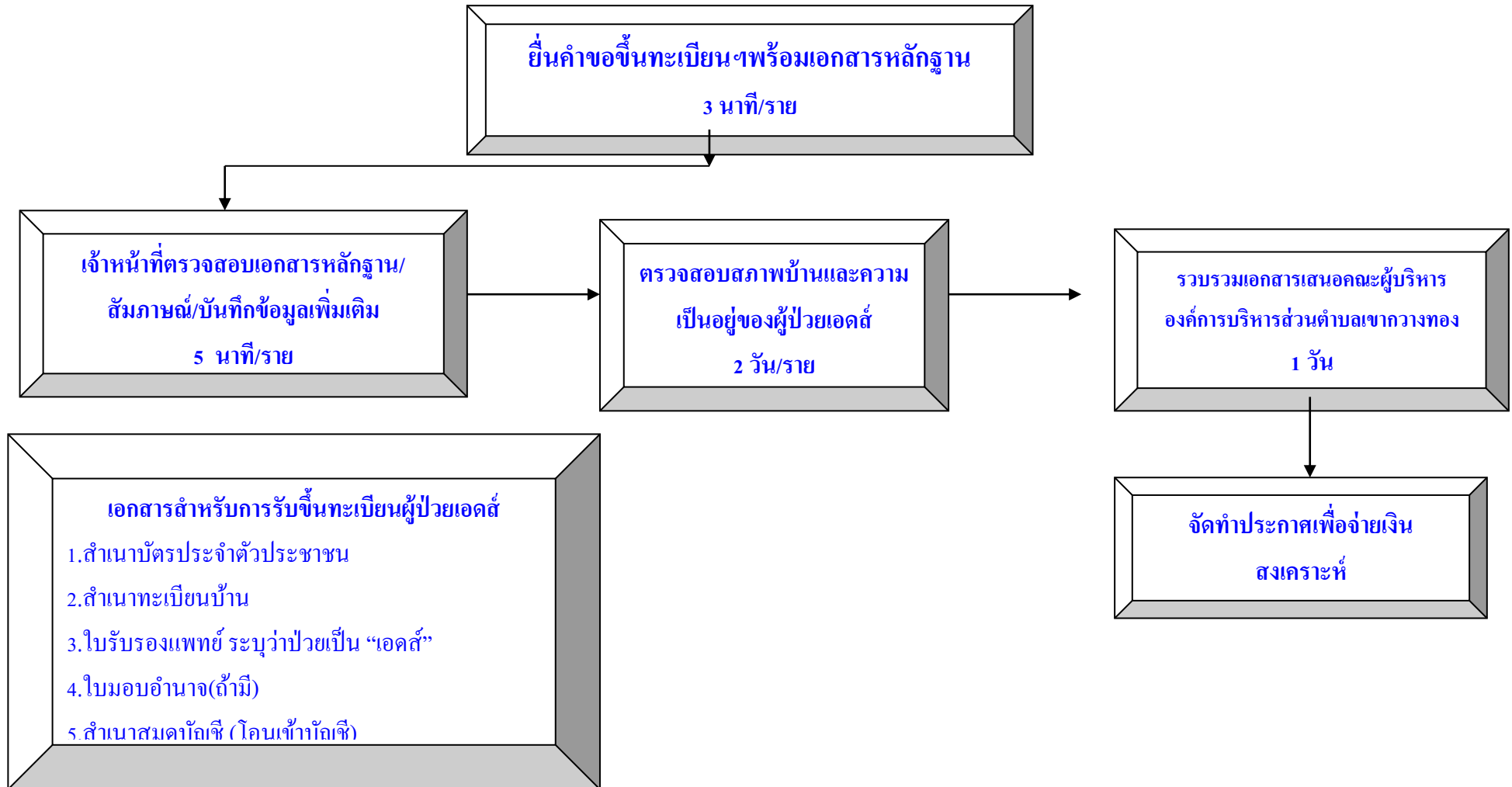

ขั้นตอนการรับขึ้นทะเบียนผู้ป่วยเอดส์ เดิม 15 นาที/ราย ในการรับคำขอขึ้นทะเบียน และ ไม่เกิน 5 วันทำการในการพิจารณาคัดเลือก
เวลาปฏิบัติงานที่ปรับลด 3-5 นาที/ราย ในการรับคำขอขึ้นทะเบียน และ ไม่เกิน 3 วันทำการในการพิจารณาคัดเลือก

แผนผังแสดงขั้นตอนและระยะเวลาการปฏิบัติราชการ (การเบิก-จ่ายเบี้ยผู้สูงอายุ)

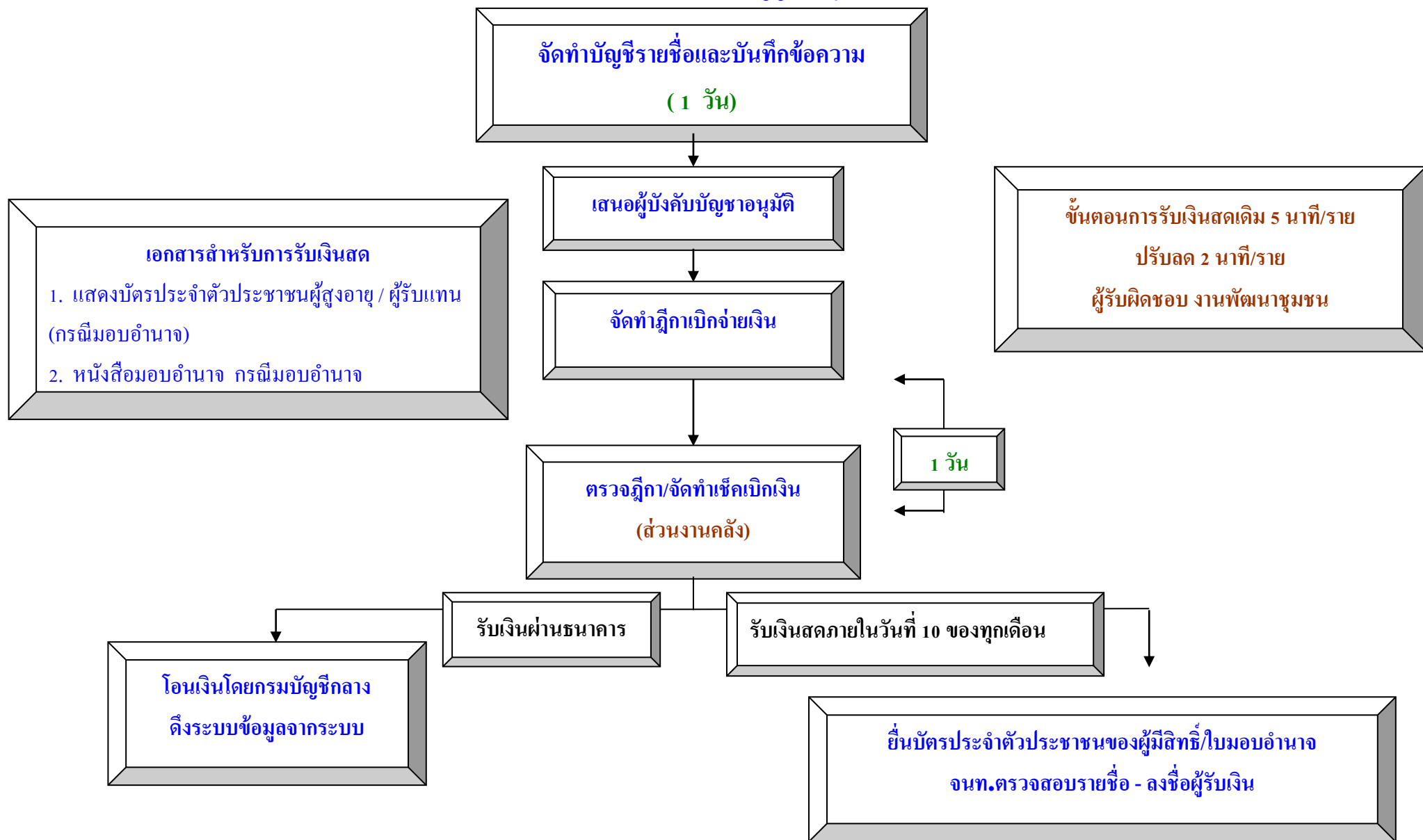

แผนผังแสดงขั้นตอนและระยะเวลาการปฏิบัติราชการ (การเบิก-จ่ายเบี้ยความพิการ)

